

# Seminários Enade 2014

**Coordenação-Geral de Controle de Qualidade da Educação Superior  
Diretoria de Avaliação da Educação Superior**

# Organograma da DAES

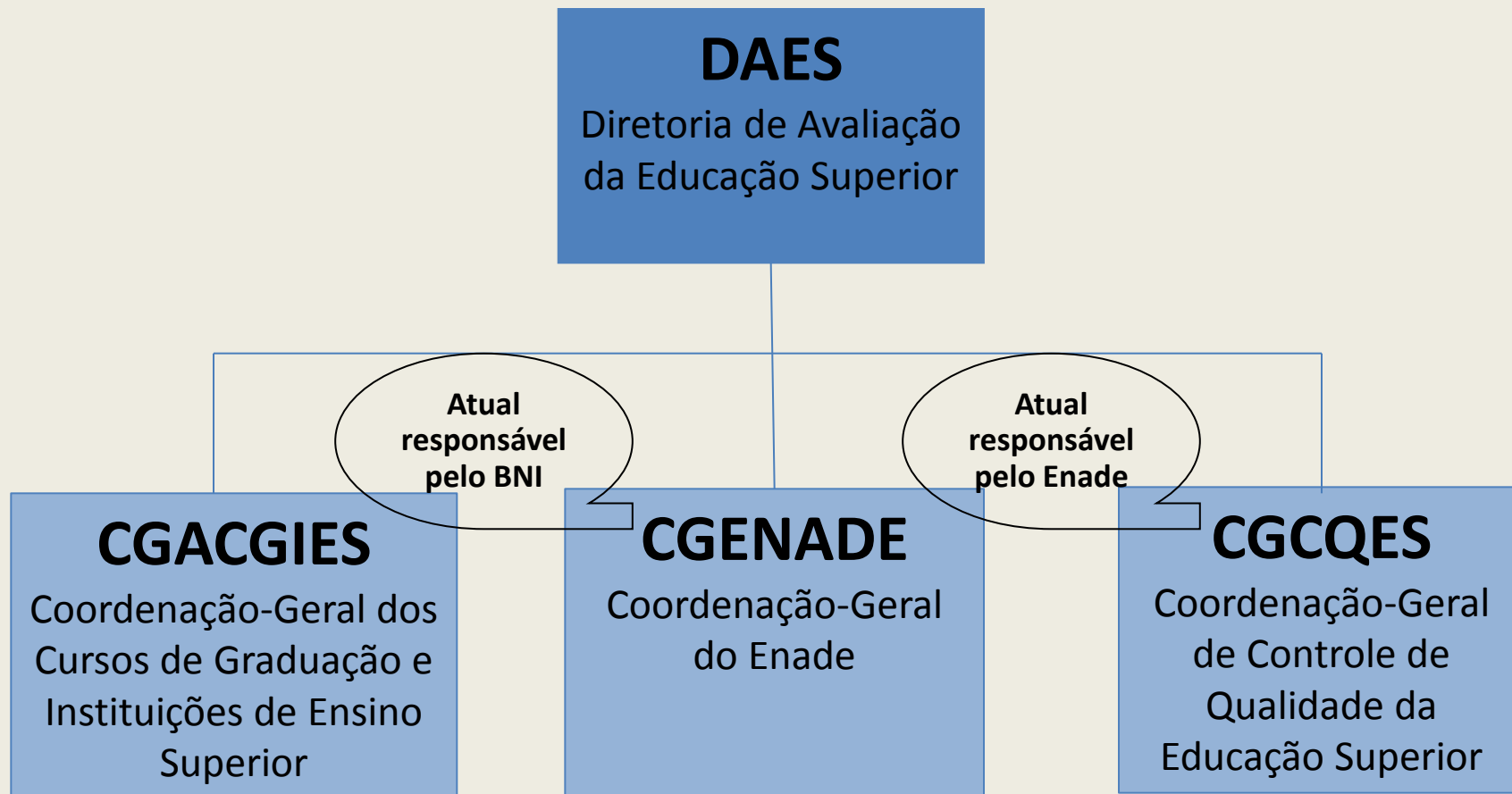

# Entendendo a CGCQES

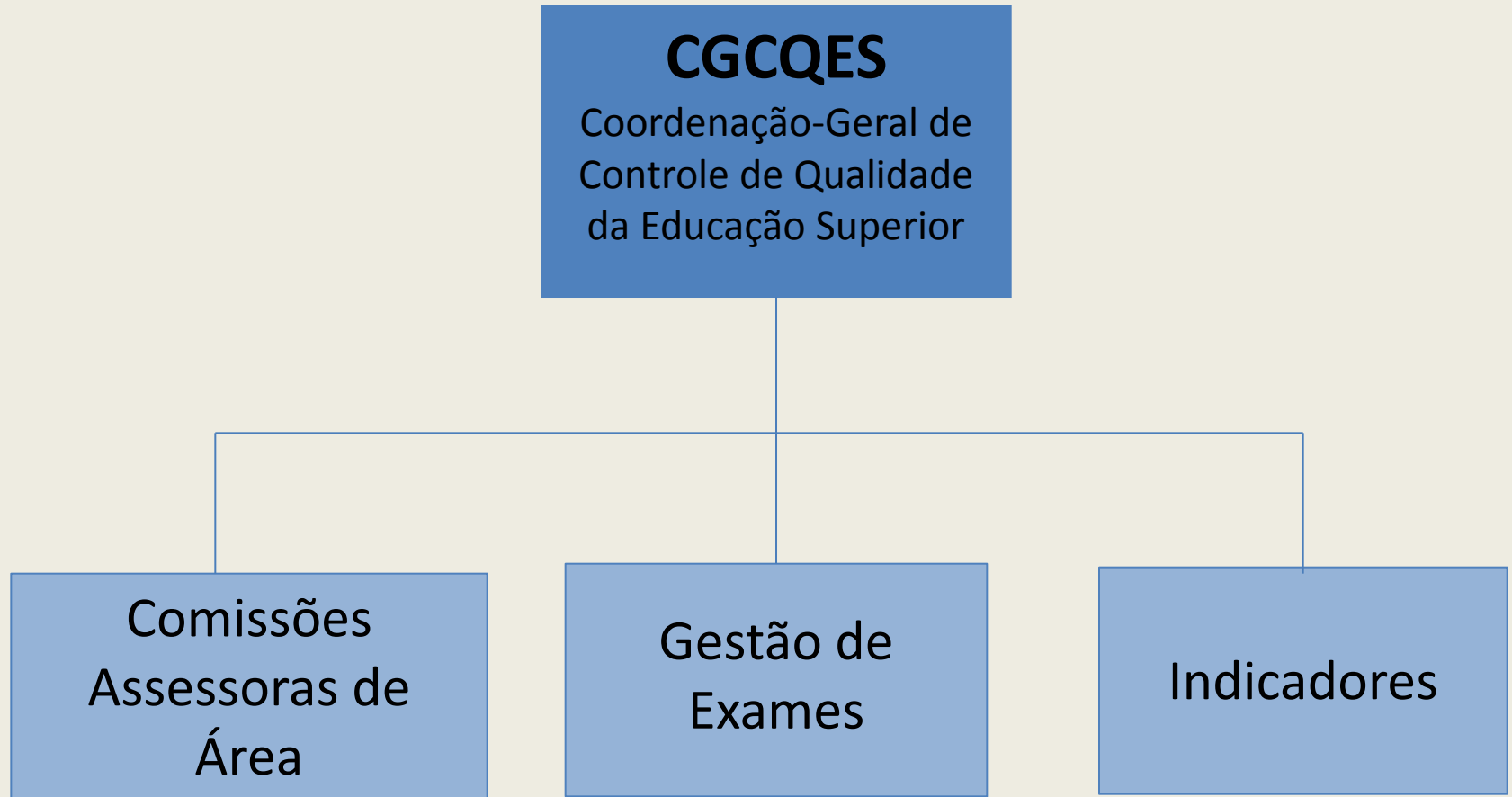

# Comissões Assessoras de Avaliação

As Comissões Assessoras de Áreas são constituídas por especialistas representantes das áreas que são avaliadas pelo ENADE.

Na composição dessas comissões são utilizados indicadores de qualidade que, por meio de metodologia específica para este fim, consideram o bom desempenho dos cursos, além da representatividade de instituições públicas e privadas e o respeito ao equilíbrio regional e à análise do currículo.

Para o ENADE 2014 foram nomeadas 34 comissões, incluindo a de formação geral, tendo como alguns dos critérios preferencialmente titulação mínima de doutor, admitida a possibilidade de mestres e especialistas em casos específicos (em especial nos Cursos Superiores de Tecnologia).

# Comissões Assessoras 2014

## Formação Geral

Bacharelado	Licenciatura	Bacharelado/ Licenciatura	Cursos Superiores de Tecnologia	
Arquitetura e Urbanismo	Artes Visuais	Ciência da Computação	Tecnologia em Análise e Desenvolvimento de Sistemas	
Sistemas de Informação	Educação Física	Ciências Biológicas	Tecnologia em Automação Industrial	
Engenharia Civil	Letras – Português/ Inglês	Ciências Sociais	Tecnologia em Gestão da Produção Industrial	
Engenharia Elétrica	Letras -Português/ Espanhol	Filosofia	Tecnologia em Redes de Computadores	
Engenharia de Computação	Música	Física		
Engenharia de Controle e Automação	Pedagogia	Geografia		
Engenharia Mecânica		História		
Engenharia Química		Letras – Português		
Engenharia de Alimentos		Matemática		
Engenharia de Produção		Química		
Engenharia Ambiental				
Engenharia Florestal				Composição mista
Engenharia				

# Comissões Assessoras das Engenharias

2011		2014
<b>Grupo I</b>	Engenharia Cartográfica	
	Engenharia Civil	Engenharia Civil
	Engenharia de Agrimensura	
	Engenharia de Recursos Hídricos	
	Engenharia Sanitária	
	Engenharia Geológica	
<b>Grupo II</b>	Engenharia de Computação	Engenharia de Computação
	Engenharia de Controle e Automação	Engenharia de Controle e Automação
	Engenharia de Redes de Comunicação	
	Engenharia de Telecomunicações	
	Engenharia Eletrotécnica	
	Engenharia de Eletrônica	
	Engenharia Elétrica	Engenharia Elétrica
	Engenharia Industrial Elétrica	
	Engenharia Mecatrônica	
<b>Grupo III</b>	Engenharia Aeroespacial	
	Engenharia Aeronáutica	
	Engenharia Automotiva	
	Engenharia Industrial Mecânica	
	Engenharia Mecânica	Engenharia Mecânica
	Engenharia Naval	

# Comissões Assessoras das Engenharias

	2011	2014
<b>Grupo IV</b>	Engenharia Bioquímica	
	Engenharia de Alimentos	Engenharia de Alimentos
	Engenharia de Biotecnologia	
	Engenharia Industrial Química	
	Engenharia Química	Engenharia Química
	Engenharia Têxtil	
<b>Grupo V</b>	Engenharia de Materiais	
	Engenharia de Materiais (Madeira)	
	Engenharia de Materiais (Plástico)	
	Engenharia Física	
	Engenharia Metalúrgica	
<b>Grupo VI</b>	Engenharia de Produção	Engenharia de Produção
	Engenharia de Produção Civil	
	Engenharia de Produção de Materiais	
	Engenharia de Produção Elétrica	
	Engenharia de Produção Mecânica	
	Engenharia de Produção Química	

# Comissões Assessoras das Engenharias

2011		2014
<b>Grupo VII</b>	Engenharia	
	Engenharia Ambiental	Engenharia Ambiental
	Engenharia de Minas	
	Engenharia de Petróleo	
	Engenharia Industrial	
<b>Grupo VIII</b>	Engenharia Agrícola	
	Engenharia de Pesca	
	Engenharia Florestal	Engenharia Florestal
		Engenharia

# Proposição dos Representantes de Grupo - Engenharias

- Após debates, as **proposições apresentadas** e levadas à CONAES foram:
  - Opção A – **Avaliar as nove áreas que atingem os critérios mínimos** estabelecidos; todas as demais fazem prova de ‘Engenharia Geral’, a fim de fortalecer a área de formação básica.
    - ✓ Prova sobre a formação profissionalizante traz mais elementos para análise do resultado em relação ao PPC.
    - ✓ A grande quantidade de cursos nas principais modalidades respalda a divisão em subáreas.
  - Opção B – Avaliar áreas que possuem grande similaridade – pensar **novo “reagrupamento”, em seis áreas.**
    - ✓ A diferença entre as modalidades acabaria por descaracterizar as questões específicas em presença das outras subáreas.
  - Opção C – Avaliar **todas as áreas em prova única** de ‘Engenharia Geral’ (prova única).
    - ✓ Permitiria analisar todas as modalidades da mesma forma.

# Proposta aprovada pela CONAES

1. Engenharia Civil
2. Engenharia Elétrica
3. Engenharia de Computação
4. Engenharia de Controle e Automação
5. Engenharia Mecânica
6. Engenharia Química
7. Engenharia de Alimentos
8. Engenharia de Produção
9. Engenharia Ambiental
10. Engenharia Florestal
11. Engenharia

# Comissões Assessoras de Avaliação

- As Comissões Assessoras de Áreas são responsáveis pela definição das diretrizes do ENADE, as habilidades, competências e conteúdos das provas, tendo como referência as Diretrizes Curriculares Nacionais dos Cursos de Graduação.
- Durante o mês de maio, as 34 comissões estiveram reunidas no INEP para a definição das diretrizes, que serão publicadas até o dia 04 de junho e estarão disponíveis no portal do INEP.

<http://portal.inep.gov.br/enade/legislacao-2014>

- As diretrizes da avaliação das áreas são os referenciais para a decisão quanto à participação no exame (enquadramento).

# Legislação

- Lei nº 10.861 de 14/04/2004.
- Portaria nº 40/2007, republicada em 29 de dezembro de 2010.
- Portaria Normativa nº 08 de 14/03/2014.
- Portarias das diretrizes de áreas (disponíveis em: <http://portal.inep.gov.br/legislacao-2014>).

# Cronograma

Data	Assunto	Competência
23/05/2014	Divulgação das instruções técnicas para organização do Enade 2014 – Manual do Enade 2014.	Inep
26/05/2014 a 30/05/2014	Realização dos Seminários Enade, em Brasília, para informação e orientação às IES sobre o exame em 2014.	Inep
04/06/2014	Divulgação das diretrizes para as provas do Enade 2014.	Inep
04/06/2014 a 29/08/2014	Abertura do período de enquadramento dos cursos descritos no artigo 1º da Portaria Normativa nº 08 de 14/04/2014, nas respectivas áreas de abrangência do Enade 2014.	IES
04/06/2014 a 20/06/2014	Período de inscrição de estudantes irregulares junto ao Enade de anos anteriores (art. 8º da Portaria Normativa nº 08, de 14/03/2014) para regularização da situação do componente curricular.	IES
01/07/2014 a 08/08/2014	Período de inscrição de estudantes habilitados (regulares) ao Enade 2014 (art. 9º da Portaria Normativa nº 08, de 14/03/2014).	IES
12/08/2014 a 21/08/2014	Período de divulgação pública da lista de estudantes inscritos pela IES.	Inep
12/08/2014 a 29/08/2014	Período para retificação ou inscrição intempestiva de estudantes habilitados ao Enade 2014 (art. 9º da Portaria Normativa nº 08 de 04/03/2014).	Estudante /IES

# Cronograma

Data	Assunto	Competência
12/08/2014 a 29/08/2014	Período para alteração de localidade de prova para estudantes amparados pelo artigo 10º da Portaria Normativa nº 08, de 14/03/2014.	IES
19/09/2014	Divulgação eletrônica da lista de estudantes inscritos e convocados ao Enade 2014	Inep
21/10/2014 a 23/11/2014	Período para resposta eletrônica ao Questionário do Estudante e consulta ao local de prova	Estudante
23/11/2014	Aplicação das provas do Enade 2014	Inep
24/11/2014 a 07/12/2014	Período para resposta eletrônica ao questionário do Coordenador de Curso	IES
16/12/2014	Previsão de divulgação da Relação de Estudantes em Situação Regular junto ao Enade 2014	Inep

Caso haja alguma eventual alteração no cronograma, esta será amplamente divulgada pelo Inep por meio das páginas da Internet <http://portal.inep.gov.br> e <http://enade.inep.gov.br>.

# Macroprocesso da Realização do Enade

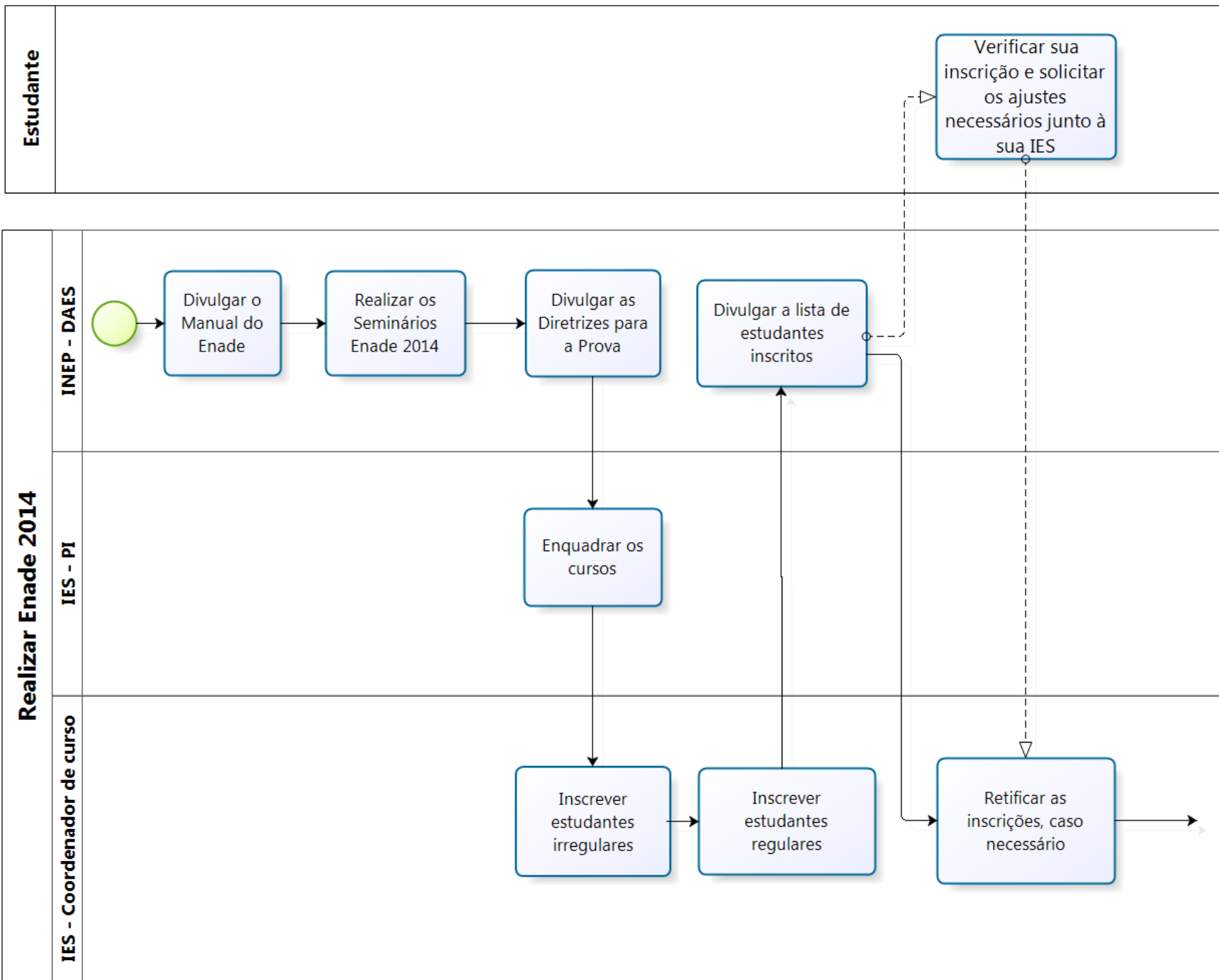

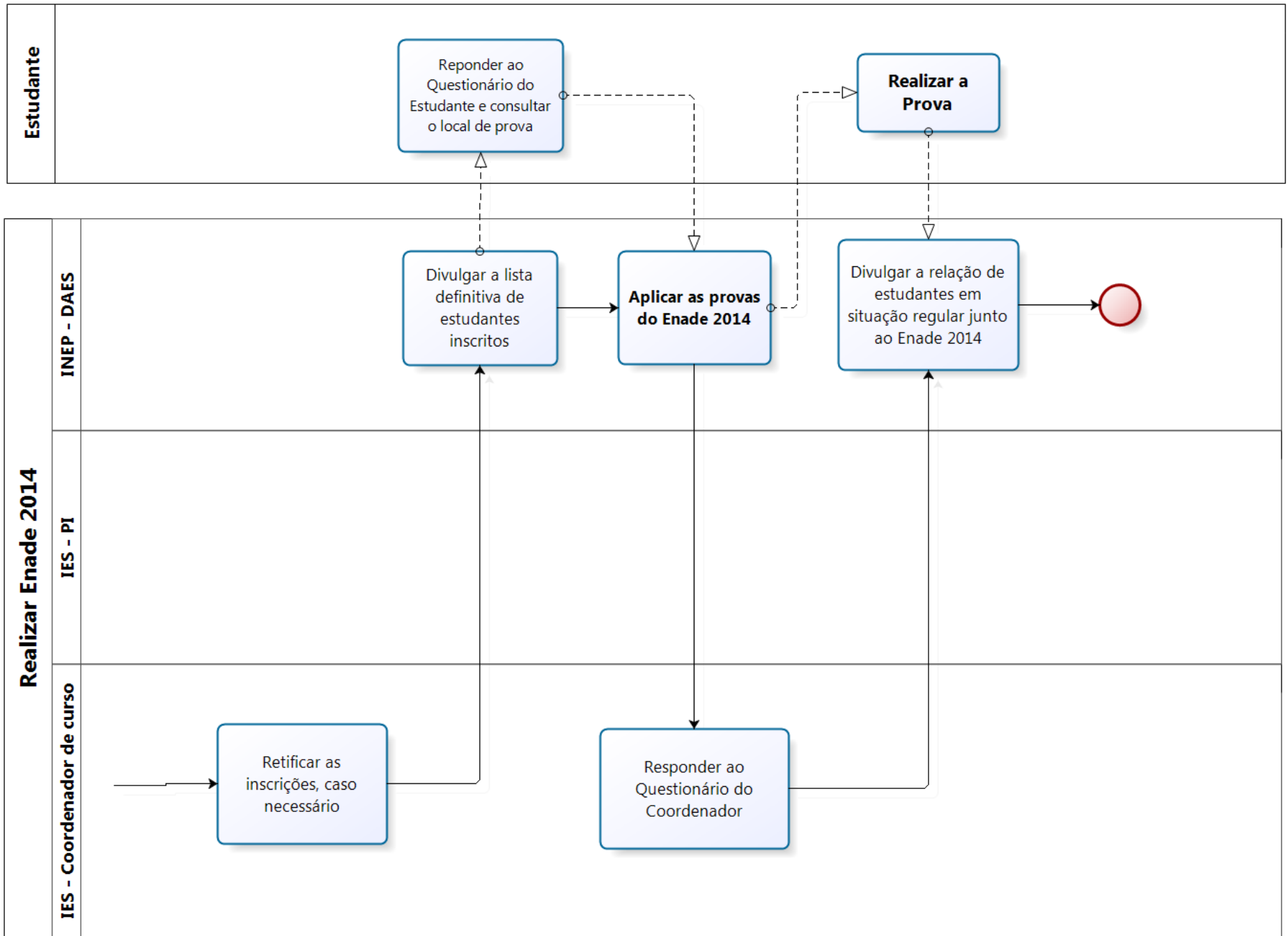

# Enquadramento

- Processo pelo qual a IES identifica a área avaliada mais correlacionada ao Projeto Pedagógico do seu curso.
- O enquadramento dos cursos nas respectivas áreas do ENADE é responsabilidade da IES.
- O enquadramento define a prova por meio da qual os estudantes serão avaliados, de acordo com as diretrizes da área.

04/06/2014 a  
29/08/2014

Abertura do período de enquadramento dos cursos descritos no artigo 1º da Portaria Normativa nº 08 de 14/04/2014, nas respectivas áreas de abrangência do Enade 2014.

# Devem ser inscritos no Sistema Enade

- **Estudantes ingressantes** - aqueles que iniciaram seu respectivo curso com matrícula no ano de 2014 e que tenham concluído até 25% da carga horária mínima do currículo do curso até o dia 29 de agosto de 2014.

**DISPENSADOS DA REALIZAÇÃO DA PROVA**

- **Estudantes concluintes**
  - **Cursos de Bacharelado ou Licenciatura** - estudantes com expectativa de conclusão da graduação até julho de 2015, assim como aqueles que já concluíram mais de 80% da carga horária mínima do currículo até o dia 29 de agosto de 2014.
  - **Cursos Superiores de Tecnologia** - estudantes com expectativa de conclusão da graduação até dezembro de 2014, assim como os que tiverem concluído mais de 75% da carga horária mínima do currículo até o dia 29 de agosto de 2014.

# Não devem ser inscritos no Sistema Enade

- Estudantes matriculados em cursos não descritos na Portaria Normativa nº 08/2014, exceto irregulares de anos anteriores;
- Estudantes que colarem grau até o dia 31 de agosto de 2014;
- Estudantes oficialmente matriculados e cursando atividades curriculares fora do Brasil na data de realização do Enade 2014, em instituição conveniada com sua instituição de origem.

# Inscrição de Estudantes Irregulares de Anos Anteriores

- Processo de inscrição de estudantes de cursos avaliados pelo Enade em anos anteriores que ainda estejam em situação irregular no Enade (ingressantes ou concluintes).

04/06/2014 a  
20/06/2014

Período de inscrição de estudantes irregulares junto ao Enade de anos anteriores (art. 8º da Portaria Normativa nº 08, de 14/03/2014) para regularização da situação do componente curricular.

# Inscrição de Estudantes Regulares

- Processo de inscrição de estudantes de cursos avaliados pelo Enade em 2014 (ingressantes ou concluintes).

**01/07/2014 a  
08/08/2014**

**Período de inscrição de estudantes habilitados (regulares) ao Enade 2014 (art. 9º da Portaria Normativa nº 08, de 14/03/2014).**

# O Enade e os Indicadores de Qualidade

# Indicadores de Qualidade da Educação Superior

- São indicadores de qualidade (Art. 33-B da Portaria Normativa MEC Nº 40/2007):
  - de desempenho de estudantes: o conceito obtido a partir dos resultados do **ENADE**
  - de cursos superiores: o **Conceito Preliminar de Curso (CPC)**
  - de instituições de educação superior: o **Índice Geral de Cursos Avaliados da Instituição (IGC)**

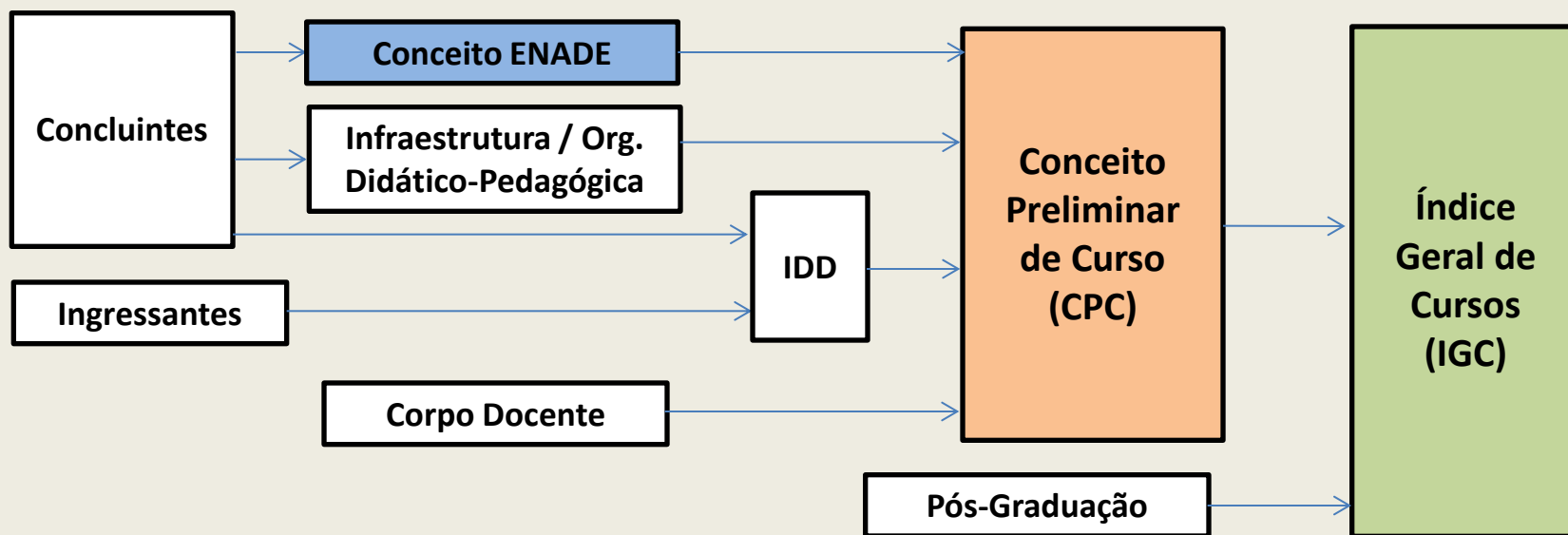

# Conceito Enade (Cálculo)

- Unidade de Cálculo: conjunto de cursos de uma IES que compõem uma área de abrangência (enquadramento) em um mesmo município.
- A Nota Enade é a média ponderada da nota padronizada dos concluintes na Formação Geral (25%) e no Componente Específico (75%).
- As Unidades de Cálculo com menos de 2 (dois) concluintes participantes não obtêm Conceito Enade.
- Para maiores detalhes consultar a nota técnica de cálculo:

<http://portal.inep.gov.br/educacao-superior/indicadores/notas-tecnicas>

# Conceito Preliminar de Curso (CPC)

- O CPC é calculado no ano seguinte ao da realização do ENADE de cada área com base na avaliação de desempenho de:

<b>Dimensão</b>	<b>Peso</b>	<b>Componente</b>	<b>Peso</b>
Desempenho dos Estudantes	55%	Conceito Enade	20%
		IDD (valor agregado)	35%
Corpo Docente	30%	Doutores	15%
		Mestres	7,5%
		Regime de trabalho	7,5%
Infraestrutura e organização didático-pedagógica	15%	Infraestrutura	7,5%
		Organização Didático Pedagógica	7,5%

- As Unidades de Cálculo com menos de 2 ingressantes inscritos e menos de 2 concluintes participantes não obtêm CPC.
- Para maiores detalhes consultar a nota técnica de cálculo:

<http://portal.inep.gov.br/educacao-superior/indicadores/notas-tecnicas>

# Índice Geral de Cursos (IGC)

- Calculado, por IES, considerando:
  - Média dos CPC dos cursos avaliados da instituição no ano do cálculo e nos dois anteriores, ponderada pelo número de matrículas.
  - Média dos conceitos dos programas de pós-graduação stricto sensu atribuídos pela CAPES na última avaliação trienal, ponderada pelo número de matrículas.
- Instituições sem programas de pós-graduação avaliados pela Capes, o IGC é simplesmente a média ponderada dos cursos de graduação.

# Sistema Enade

<http://enadeies.inep.gov.br/enadeles/>

# Sistema e-MEC

- O sistema Enade requisita informações do sistema e-MEC, por isso é fundamental manter o sistema e-MEC atualizado.
- As atualizações no Sistema e-MEC são incorporadas ao Sistema Enade com atraso de um dia.

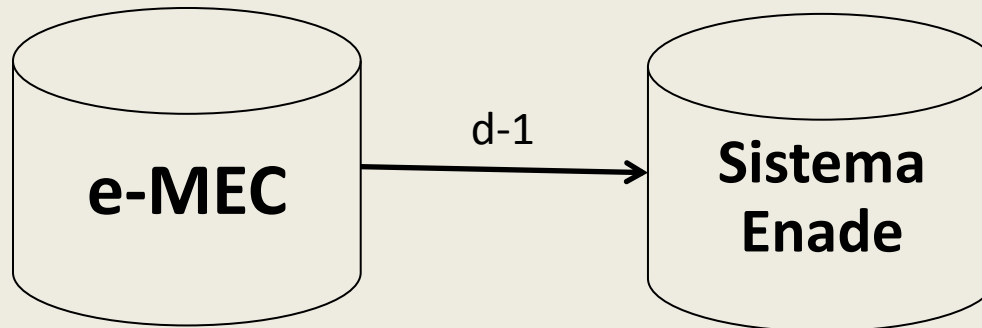

# Como acessar o sistema - Portal do Inep

<http://portal.inep.gov.br>

# Educação Superior – Enade - Inscrições

BRASIL Acesso à informação Faltam 28 dias para a Copa Participe Serviços Legislação Canais

**INEP**  
Instituto Nacional de Estudos e Pesquisas Educacionais Anísio Teixeira

Twitter RSS A+ aumentar fonte A- diminuir fonte

INSCRIÇÕES

inep > Educação Superior > Enade > Inscrições

Página Inicial

Enade

Perguntas Frequentes

Manual do Enade

**Inscrições**

Legislação

Notas Técnicas

Resultados

Provas e Gabaritos

Questionário do Estudante

Boletim de Desempenho

Histórico do Estudante

Relatórios de Curso e IES

## Inscrições

As inscrições dos estudantes, ingressantes e concluintes, dos cursos convocados para o Enade, bem como dos estudantes irregulares de anos anteriores, é de responsabilidade das IES e devem ser feitas exclusivamente por meio do [Sistema Enade](#).

O [Sistema Enade](#) é disponibilizado, anualmente, e seu uso é reservado aos Procuradores Educacionais Institucionais (PEI), aos coordenadores de cursos das instituições de educação superior e aos estudantes habilitados ao Enade a cada ano, inscritos pelas respectivas IES.

O sistema Enade é o principal meio de comunicação entre a Diretoria de Avaliação da Educação Superior - DAES/INEP e a instituição de educação superior e seus estudantes. Ele tem por objetivo coletar e disseminar informações dos estudantes do ano letivo que estão habilitados ao Enade (Lei 10.861/2004).

# Ambiente das IES

# Tela de Acesso ao Sistema

**INEP** Instituto Nacional de Estudos e Pesquisas Educacionais Anísio Teixeira A A<sup>+</sup> A<sup>-</sup>

## ENADE

**Enade IES**

Acessar como: \*  Coordenador  PI

Código IES: \*

CPF: \*

Senha: \*

**Entrar**

Copyright MEC - INEP - Instituto Nacional de Estudos e Pesquisas Educacionais Anísio Teixeira

# Funcionalidades do Ambiente do PI

- Enquadrar Curso
- Listar Enquadramentos
- Relatório de Presença
- Histórico de Inscrições

# Tela Inicial do Ambiente do PI

**ENADE**

Página Inicial

Enquadrar Curso

Listar Enquadramentos

Relatório de Presença

Histórico de Inscrições

Sair

## DADOS DA IES

IES : - UNIVERSIDADE FEDERAL

# Enquadrar Curso

# Selecionar a área

Página Inicial
Enquadrar Curso
Listar Enquadramentos
Relatório de Presença
Histórico de Inscrições
Sair

## Enquadramento de Curso

Paginação 20 linhas por página

Cód ↕	Curso ↕	Município	Coordenador ↕
	ENFERMAGEM	CUIABA	
	ENFERMAGEM	RONDONOPOLIS	
	ENFERMAGEM	SINOP	
	ENFERMAGEM	RONDONOPOLIS	
	ENFERMAGEM	PONTAL DO ARAGUAIA	
	ENGENHARIA AGRÍCOLA E AMBIENTAL	RONDONOPOLIS	
	ENGENHARIA AGRÍCOLA E AMBIENTAL	SINOP	
<input type="checkbox"/>	ENGENHARIA CIVIL	CUIABA	
	ENGENHARIA CIVIL	BARRA DO	

ADMINISTRAÇÃO  
 BACHARELADO EM CIÊNCIA DA COMPUTAÇÃO  
 BACHARELADO EM SISTEMAS DE INFORMAÇÃO  
 CINEMA  
 COMUNICAÇÃO SOCIAL  
 DIREITO  
 EDITORAÇÃO  
 EDUCAÇÃO ARTÍSTICA  
**ENGENHARIA CIVIL**  
 ENGENHARIA QUÍMICA  
 MATEMÁTICA  
 MATEMÁTICA (BACHARELADO)  
 MATEMÁTICA (LICENCIATURA)  
 MEDICINA  
 MEDICINA VETERINÁRIA  
 ODONTOLOGIA  
 TECNOLOGIA EM DESIGN DE MODA

ENGENHARIA CIVIL

# Confirmar a área selecionada

Página Inicial

Enquadrar Curso

Listar Enquadramentos

Relatório de Presença

Histórico de Inscrições

Sair

## Enquadramento de Curso

Paginação 20 linhas por página

Cód	Curso	Município	Coordenador	Área de Abrangência
717	ENFERMAGEM	CUIABA		----
100				----
100				----
100				----
100				----
100				----
100				----
100				----
116				----
	ENGENHARIA CIVIL	BARRA DO GARCAS		----
	ENGENHARIA CIVIL	BARRA DO GARCAS		----
	ENGENHARIA DE ALIMENTOS	PONTAL DO ARAGUAIA		----
				----

### Atenção

O curso ENGENHARIA CIVIL está sendo enquadrado na área de abrangência ENGENHARIA CIVIL

Deseja confirmar esta operação?

Sim

Não

# Mensagem de Confirmação

Página Inicial

Enquadrar Curso

Listar Enquadramentos

Relatório de Presença

Histórico de Inscrições

Sair

## Enquadramento de Curso

Paginação 20 linhas por página

Cód	Curso	Município	Coordenador	Área de Abrangência
	ENFERMAGEM	CUIABA		----
717				
100				
100				
100				
100				
100				
116				
	ENGENHARIA CIVIL	BARRA DO GARCAS		ENGENHARIA CIVIL
	ENGENHARIA CIVIL	BARRA DO GARCAS		ENGENHARIA CIVIL
100920	ENGENHARIA DE ALIMENTOS	PONTAL DO ARAGUAIA	GILBERTO ALESSANDRE SOARES GOULART	----

### Atenção

Curso ENGENHARIA CIVIL ( ) enquadrado na área de abrangência ENGENHARIA CIVIL com sucesso.

Fechar

# Comunicação eletrônica enviada automaticamente ao coordenador do curso

-----Mensagem original-----

De: Administração ENADE [<mailto:enade@inep.gov.br>] Enviada em: quarta-feira, 14 de maio de 2014 11:10

Assunto: Enade - Enquadramento de curso

Prezado(a) SERGIO COSTA

O curso de ENGENHARIA CIVIL (1 5) da UNIVERSIDADE DE (2), sob sua coordenação, conforme informações do Sistema e-MEC foi enquadrado na área de abrangência ENGENHARIA CIVIL da próxima edição do Enade.

Recomendamos o seu acesso à página da Internet <http://enade.inep.gov.br> a partir do dia 4 de junho para o procedimento de geração da senha de acesso do curso ENGENHARIA CIVIL (1 5) da UNIVERSIDADE DE (2) e início do procedimento de inscrição de estudantes habilitados ao Enade 2014 nos termos da Portaria Normativa nº 08, de 14 de março de 2014, em sua atual redação.

Dúvidas sobre a participação do curso de ENGENHARIA CIVIL (1: 6) da UNIVERSIDADE DE (2) na próxima edição do Enade podem ser encaminhadas ao Pesquisador Institucional dessa IES, abaixo identificado.

Pesquisador(a) Institucional: Maria dos Santos Braga

E-mail: [maria@ies.br](mailto:maria@ies.br)

Atenciosamente,

# Listar Enquadramentos Realizados

Página Inicial

Enquadrar Curso

Listar Enquadramentos

Relatório de Presença

Histórico de Inscrições

Sair

### Listagem de Enquadramentos

Paginação 20 linhas por página

Código ↕	Nome ↕	Área de abrangência ↕	Encerramento	Irregulares	Regulares	Quest. Coord. *
<a href="#">1</a>	DIREITO	ENGENHARIA CIVIL	Não	0	1	Não
<a href="#">3</a>	ENGENHARIA CIVIL	ENGENHARIA CIVIL	Não	1	7	Não
<a href="#">12</a>	MEDICINA	MEDICINA	Não	0	0	Não
<a href="#">123055</a>	ENGENHARIA CIVIL	ENGENHARIA CIVIL	Não	0	0	Não

\* Coordenador respondeu o questionário.

# Ver detalhe do enquadramento

[Página Inicial](#)

[Enquadrar Curso](#)

[Listar Enquadramentos](#)

[Relatório de Presença](#)

[Histórico de Inscrições](#)

[Sair](#)

### Listagem de Enquadramentos

**IES:** - UNIVERSIDADE FE

**Curso:** - ENGENHARIA CIVIL

**Área de Abrangência:** ENGENHARIA CIVIL

**Diploma Conferido:** Bacharelado

**Coordenador:**

**Status da autenticação:** Coordenador não solicitou acesso ao ENADE 2014.

**Localidade de Prova:** BARRA DO GARCAS - MT

### Estudantes Inscritos

Não há estudantes inscritos para o curso.

[Voltar](#)

Nesta tela, é possível observar o status da autenticação do coordenador do curso.

# Relatório de Presença

Gera relatório listando os alunos em situação regular junto ao Enade num determinado ano.

# Modelo do Relatório de Presença

Relatório de estudantes em situação regular junto ao Exame Nacional de Desempenho dos Estudantes 2010

Instituição: UNIVERSIDADE

N.	Cód. Do Curso	Nome Do Curso	Localidade	UF	Nome	CPF	Identidade	Nascimento	Condição	Situação
1	1	DIREITO	CUIABA	MT	DAFNEE			01/01/1980	Ingressante	DISPENSADO
2	1	DIREITO	CUIABA	MT	MARIANE			01/01/1980	Concluinte	DISPENSADO
3	1	DIREITO	CUIABA	MT	NINA			01/01/1980	Ingressante	DISPENSADO
4	1	DIREITO	CUIABA	MT	VERIDIANA			01/01/1980	Ingressante	PARTICIPANTE
5	1	DIREITO	CUIABA	MT	ZILA			01/01/1980	Ingressante	PARTICIPANTE

Este documento não possui caráter oficial, portanto, não substitui o Relatório de Estudantes em Situação Regular junto ao Enade,

O relatório é gerado em formato de planilha do Excel.

# Histórico de Inscrições

Exibe a lista dos alunos inscritos, por curso, num determinado ano.

# Modelo de Histórico de Inscrições

Relatório de Lista de Inscritos [Somente leitura] [Modo de Compatibilidade] - Microsoft Excel

Arquivo Página Inicial Inserir Layout da Página Fórmulas Dados Revisão Exibição PDF

Recortar Copiar Colar Pincel de Formatação Área de Transferência

Arial 10 Fonte

Quebrar Texto Automaticamente Alinhamento

Mesclar e Centralizar

Formato Geral Número

Formatação Condicional Formatar como Tabela Estilos de Célula

Inserir Excluir Formatar Células

AutoSoma Preencher Limpar Classificar e Filtrar Localizar e Selecionar Edição

H15

	A	B	C	D	E	F	G	H	I	J
1	IES: - UNIVERSIDADE									
2	ANO: 2012					Pág. 1/1				
3										
4	N.	Cód. do Curso	Nome do Curso	Nome	CPF	Condição				
5	1	1	DIREITO	ADALGISA		Concluente				
6	2	1	DIREITO	ADAMASTOR		Concluente				
7	3	1	DIREITO	ADAUTO		Ingressante				
8	4	1	DIREITO	ADELAIDE		Ingressante				
9	5	1	DIREITO	ADRIANA		Ingressante				
10	6	1	DIREITO	AGNES		Ingressante				
11	7	1	DIREITO	ALAN		Concluente				
12	8	1	DIREITO	ALENCAR		Ingressante				
13	9	1	DIREITO	ALESSIO		Concluente				
14	10	1	DIREITO	ALTAMIR		Concluente				
15	11	1	DIREITO	ALVARO		Concluente				
16	12	1	DIREITO	AMANDA		Concluente				
17	13	1	DIREITO	AMON		Ingressante				
18	14	1	DIREITO	ANABEL		Concluente				
19	15	1	DIREITO	ANDRE		Concluente				
20	16	1	DIREITO	ANDRE		Ingressante				

O relatório é gerado em formato de planilha do Excel.

# Sair

Encerra as atividades do PI no Sistema Enade.

BRASIL Acesso à informação Faltam 27 dias para a Copa Participe Serviços Legislação Canais

**INEP** Instituto Nacional de Estudos e Pesquisas Educacionais Anísio Teixeira

**ENADE**

- Página Inicial
- Enquadrar Curso
- Listar Enquadramentos
- Relatório de Presença
- Histórico de Inscrições
- Sair**

**DADOS DA IES**

IES : 1 - UNIVERSIDADE

Copyright MEC - INEP - Instituto Nacional de Estudos e Pesquisas Educacionais Anísio Teixeira

# Funcionalidades do Ambiente do Coordenador de Curso

- Primeiro Acesso
- Alterar Senha
- Inscrição
- Inscrição em Lote
- Solicitar Inscrição de Estrangeiros
- Estudantes Inscritos
- Estudantes Selecionados
- Estudantes Não Selecionados
- Alteração Localidade de Prova
- Local de Prova

# Funcionalidades do Ambiente do Coordenador de Curso (cont.)

- Questionário do Estudante
- Questionário do Coordenador
- Encerrar Inscrições
- Reabrir Inscrições
- Alterar Status da Inscrição
- Dispensa de Estudantes
- Estudantes Dispensados

# Tela de Acesso ao Sistema - coordenador

## Enade IES

**Acessar como:\***  Coordenador  PI

**Código Curso: \***   
 - Campo Obrigatório

**CPF: \***

**Senha:\***

**Entrar**

[Primeiro acesso.](#)  
[Esqueci minha senha.](#)

# Primeiro Acesso

BRASIL Acesso à informação Faltam 31 dias para a Copa Participe Serviços Legislação Canais

**INEP** Instituto Nacional de Estudos e Pesquisas Educacionais Anísio Teixeira A A+ A+

## ENADE

### Enade Coordenador - Solicitar Acesso

Código do Curso\*

 - Campo Obrigatório

CPF: \*

**Cadastrar** **Voltar**

Copyright MEC - INEP - Instituto Nacional de Estudos e Pesquisas Educacionais Anísio Teixeira

Permite a criação de senha de acesso, viabilizando o acesso a todos os cursos do mesmo coordenador já enquadrados pelo PI.

# Primeiro Acesso

## Enade Coordenador - Ativar acesso

A solicitação de acesso foi processada. Uma mensagem com um código de ativação foi enviada para p :@a .com.br;pesquisador@a .edu.br.

CPF: \* 6...9... 20

Código de ativação: \*

### Observação

A senha deve ter no mínimo 8 caracteres e combinar letras e números.

Senha de acesso: \*

Confirmação de senha: \*

Cadastrar

Remete mensagem eletrônica ao Coordenador informando o código de ativação para criação da senha de acesso.

-----Mensagem original-----

De: Administração ENADE [<mailto:enade@inep.gov.br>] Enviada em: sexta-feira, 16 de maio de 2014 10:20  
Assunto: Ativação de acesso ao sistema ENADE.

Prezado(a) Flávio Ferreira

Sua solicitação de acesso ao ENADE foi processada. Para ativá-la, clique em <http://172.29.9.181:80/enadeles/site/estudante/ativarAcesso.seam> e informe o seguinte código de ativação:

2ffc423973e09cea8d8cd96e86caa5c28608e14c

Atenciosamente,

# Problemas no Primeiro Acesso

## Atenção

Não foi possível solicitar o acesso devido ao(s) seguinte(s) motivo(s):

- Nenhum registro de coordenação de curso encontrado no sistema e-MEC para os dados informados.

Fechar

## Atenção

Não foi possível solicitar o acesso devido ao(s) seguinte(s) motivo(s):

- O curso informado não está enquadrado.

Fechar

# Esqueci minha senha

## ENADE

### Enade Coordenador - Recuperar Senha

Código do Curso\*

CPF: \*

Cadastrar

Voltar

Executa procedimentos análogos à opção 'primeiro acesso', permitindo ao Coordenador de Curso criar uma nova senha de acesso ao Sistema Enade.

# Tela Inicial do Ambiente do Coordenador

Página Inicial
Alterar Senha
Inscrição
Inscrição em Lote
Solicitar Inscrição de Estrangeiros
Estudantes Inscritos
Estudantes Selecionados
Estudantes Não Selecionados
Alteração Localidade de Prova
Local de Prova
Questionário do Estudante
Questionário do Coordenador
Encerrar Inscrições
Reabrir Inscrições
Alterar Status da Inscrição
Dispensa de Estudantes
Estudantes Dispensados
Sair

### DADOS DO CURSO

**IES :** 1 - UNIVERSIDADE  
**Curso :** 3 - ENGENHARIA CIVIL  
**Diploma :** BACHARELADO  
**Localidade de prova :** CUIABA - MT  
**Área de abrangência :** ENGENHARIA CIVIL

- Declaro não possuir concluintes
- Declaro não possuir ingressantes

# Alterar Senha

BRASIL Acesso à informação Faltam 3 1 dias para a Copa Participe Serviços Legislação Canais

**INEP** Instituto Nacional de Estudos e Pesquisas Educacionais Anísio Teixeira

**ENADE**

Página Inicial  
Alterar Senha  
Inscrição  
Inscrição em Lote  
Solicitar Inscrição de Estrangeiros  
Estudantes Inscritos  
Estudantes Selecionados  
Estudantes Não Selecionados

**Enade Coordenador - Alteração de senha**

Senha atual:\*

Nova senha:\*

Confirmação de nova senha:\*

**Confirmar**

- Permite ao Coordenador de Curso a alteração da própria senha de acesso ao Sistema Enade.
- A senha de acesso é vinculada ao CPF do Coordenador de Curso.
- Um coordenador que acumula a função em mais de um curso terá apenas uma senha de acesso ao Sistema Enade.

# Alterar Senha – mensagem de sucesso

BRASIL Acesso à informação Faltam **3 1** dias para a Copa Participe Serviços Legislação Canais

**INEP** Instituto Nacional de Estudos e Pesquisas Educacionais Anísio Teixeira

## ENADE

- Página Inicial
- Alterar Senha
- Inscrição
- Inscrição em Lote
- Solicitar Inscrição de Estrangeiros
- Estudantes Inscritos
- Estudantes Selecionados
- Estudantes Não Selecionados
- Alteração Localidade de Prova
- Local de Prova

 Senha alterada com sucesso.

**DADOS DO CURSO**

IES :	UNIVERSIDADE	O
Curso :	ENGENHARIA CIVIL	
Diploma :	BACHARELADO	
Localidade de prova :	CUIABA - MT	
Área de abrangência :	ENGENHARIA CIVIL	

# Inscrição

A inscrição de estudantes irregulares e regulares é feita em períodos distintos.

<b>04/06/2014 a 20/06/2014</b>	<b>Período de inscrição de estudantes irregulares junto ao Enade de anos anteriores (art. 8º da Portaria Normativa nº 08, de 14/03/2014) para regularização da situação do componente curricular.</b>	<b>IES</b>
<b>01/07/2014 a 08/08/2014</b>	<b>Período de inscrição de estudantes habilitados (regulares) ao Enade 2014 (art. 9º da Portaria Normativa nº 08, de 14/03/2014).</b>	<b>IES</b>

# Inscrição

BRASIL Acesso à informação Faltam 3 1 dias para a Copa Participe Serviços Legislação Canais

**INEP** Instituto Nacional de Estudos e Pesquisas Educacionais Anísio Teixeira A A+ A-

## ENADE

- Página Inicial
- Alterar Senha
- Inscrição**
- Inscrição em Lote
- Solicitar Inscrição de Estrangeiros
- Estudantes Inscritos
- Estudantes Selecionados
- Estudantes Não Selecionados
- Alteração Localidade de Prova
- Local de Prova
- Questionário do Estudante
- Questionário do Coordenador

### DADOS DO CURSO

**IES :** - UNIVERSIDADE  
**Curso :** - ENGENHARIA CIVIL  
**Diploma :** BACHARELADO  
**Localidade de prova :** CUIABA - MT  
**Área de abrangência :** ENGENHARIA CIVIL

### CPF do Estudante

CPF\*

**Pesquisar**

Permite a inscrição individualizada de ingressante ou concluinte para cada curso enquadrado no Enade.

# Inscrição

A partir do CPF informado, o Sistema Enade consulta os dados da Receita Federal e emite mensagens de alerta para a continuidade do procedimento de inscrição do estudante.

# Inscrição

- Página Inicial
- Alterar Senha
- Inscrição
- Inscrição em Lote
- Solicitar Inscrição de Estrangeiros
- Estudantes Inscritos
- Estudantes Selecionados
- Estudantes Não Selecionados
- Alteração Localidade de Prova
- Local de Prova
- Questionário do Estudante
- Questionário do Coordenador
- Encerrar Inscricões
- Reabrir Inscricões
- Alterar Status da Inscricao
- Dispensa de Estudantes

## DADOS DO CURSO

IES : 1 - UNIVERSIDADE FEDERAL DE [REDACTED]  
Curso : 3 - ENGENHARIA CIVIL  
Diploma : BACHARELADO  
Localidade de prova : CUIABA - MT  
Área de abrangência : ENGENHARIA CIVIL

## DADOS CADASTRAIS

[REDACTED] (C)

[REDACTED] No

[REDACTED] Data de nascim

[REDACTED] s

[REDACTED] Número d

[REDACTED] Tele

**Inscrição de Regulares**

Atenção, você está inscrevendo estudantes regulares no curso ENGENHARIA CIVIL (3), do(a) UNIVERSIDADE FEDERAL DE [REDACTED] (1), na área de abrangência ENGENHARIA CIVIL.

Deseja prosseguir?

Página Inicial
Alterar Senha
Inscrição
Inscrição em Lote
Solicitar Inscrição de Estrangeiros
Estudantes Inscritos
Estudantes Selecionados
Estudantes Não Selecionados
Alteração Localidade de Prova
Local de Prova
Questionário do Estudante
Questionário do Coordenador
Encerrar Inscricões
Reabrir Inscricões
Alterar Status da Inscricao
Dispensa de Estudantes
Estudantes Dispensados
Sair

#### DADOS DO CURSO

IE \$ : 1 - UNIVERSIDADE FEDERAL DE  
 Curso : 3 - ENGENHARIA CIVIL  
 Diploma : BACHARELADO  
 Localidade de prova : CUIABA - MT  
 Área de abrangência : ENGENHARIA CIVIL

#### DADOS CADASTRAIS

CPF: \*

Nome: \*

Data de nascimento\*

Sexo:\*

Número da CI: \*

Telefone:

#### ATENDIMENTO ESPECIAL

Físico: Nenhum

Visual: Nenhum

Auditivo: Nenhum

#### ENDEREÇO

CEP: \*

UF: \*  Município: \*

Logradouro: \*

Número:  Complemento:

Bairro:

#### DADOS ESCOLARES

Situação da inscrição:  Regular  Irregular

Tipo de inscrição: \*  Concluinte  Ingressante

Ano de Conclusão do Ensino Médio: \*

Turno do Curso de Graduação - Matutino  Vespertino  Noturno

**Cadastrar**

# Inscrição – Dados Cadastrais

- Página Inicial
- Alterar Senha
- Inscrição
- Inscrição em Lote
- Solicitar Inscrição de Estrangeiros
- Estudantes Inscritos
- Estudantes Selecionados
- Estudantes Não Selecionados
- Alteração Localidade de Prova
- Local de Prova
- Questionário do Estudante
- Questionário do Coordenador
- Encerrar Inscricões
- Reabrir Inscricões
- Alterar Status da Inscricao
- Dispensa de Estudantes
- Estudantes Dispensados

## DADOS DO CURSO

**IES :** 1 - UNIVERSIDADE FEDERAL DE  
**Curso :** 3 - ENGENHARIA CIVIL  
**Diploma :** BACHARELADO  
**Localidade de prova :** CUIABA - MT  
**Área de abrangência :** ENGENHARIA CIVIL

## DADOS CADASTRAIS

**CPF: \*** 834.005-

**Nome: \*** ANTONIO CARLOS

**Data de nascimento\*** 26/01/1979

**Sexo:\*** Masculino

**Número da CI: \***

 - Campo Obrigatório

**Telefone:**

O campo CI (carteira de identidade) é de preenchimento obrigatório e o telefone opcional.

# Inscrição – Atendimento especial e endereço

## ATENDIMENTO ESPECIAL

**Físico:** Nenhum

**Visual:** Nenhum

**Auditivo:** Nenhum

Nenhum  
Intérprete de sinais (Libras)  
Leitura labial

## ENDEREÇO

**CEP: \*** 70.660-046

**UF: \*** DF

**Município: \*** BRASILIA

**Logradouro: \*** Quadra AOS 4 Bloco F

**Número:**

**Complemento:**

**Bairro:** Área Octogonal

A partir do CEP informado, o Sistema Enade consulta os dados da Empresa Brasileira de Correios e Telégrafos e preenche os campos UF, Município e Logradouro. O campo Logradouro pode ser editado.

# Inscrição – Dados escolares - Ingressante

## DADOS ESCOLARES

Situação da Inscrição:

Regular  Irregular

Tipo de Inscrição: \*

Concluinte  Ingressante

Ano de Conclusão do Ensino Médio: \*

 - Campo Obrigatório

Turno do Curso de Graduação - Matutino

Vespertino

Noturno

**Cadastrar**

Copyright MEC - INEP - Instituto Nacional de Estudos e Pesquisas Educacionais Anísio Teixeira

A situação da inscrição (regular ou irregular) é preenchida automaticamente pelo sistema, conforme o período de inscrição e não permite alterações.

Se o tipo de inscrição for ingressante, o ano de conclusão do ensino médio é de preenchimento obrigatório.

# Inscrição – Dados escolares - Concluinte

## DADOS ESCOLARES

Situação da Inscrição:

Regular  Irregular

Tipo de Inscrição: \*

Concluinte  Ingressante

Ano de Conclusão do Ensino Médio: \*

 - Campo Obrigatório

Ano Letivo em que iniciou o curso de Graduação: \*

Turno do Curso de Graduação - Matutino

Vespertino

Noturno

**Cadastrar**

Copyright MEC - INEP - Instituto Nacional de Estudos e Pesquisas Educacionais Anísio Teixeira

Se o tipo de inscrição for concluinte, o ano de conclusão do ensino médio e o ano letivo em que iniciou o curso de graduação são de preenchimento obrigatório. O ano de conclusão do ensino médio deve ser anterior ao ano de início do curso de graduação.

# Inscrição – Dados escolares – Polo EaD

## DADOS ESCOLARES

<b>Pólo: *</b>	-----	<input type="button" value="v"/>
<b>Situação da Inscrição:</b>	-----	
<b>Tipo de Inscrição: *</b>	-----	
<b>Ano de Conclusão do Ensino Médio: *</b>	-----	
<b>Turno do Curso de Graduação - Matutino</b>	<input type="checkbox"/>	<b>Vespertino</b> <input type="checkbox"/>
		<b>Noturno</b> <input type="checkbox"/>

**Cadastrar**

Copyright MEC - INEP - Instituto Nacional de Estudos e Pesquisas Educacionais Anísio Teixeira

No caso de cursos EaD, é necessário informar o polo do curso para cada estudante. Esta escolha definirá o local de aplicação da prova.

# Inscrição – Mensagem de confirmação

- Página Inicial
- Alterar Senha
- Inscrição
- Inscrição em Lote
- Solicitar Inscrição de Estrangeiros
- Estudantes Inscritos
- Estudantes Selecionados
- Estudantes Não Selecionados
- Alteração Localidade de Prova
- Local de Prova
- Questionário do Estudante
- Questionário do Coordenador
- Encerrar Inscricoes
- Reabrir Inscricoes
- Alterar Status da Inscricao
- Dispensa de Estudantes
- Estudantes Dispensados
- Sair

Inscrição cadastrada com sucesso.

## DADOS DO CURSO

**IES :** 1 - UNIVERSIDADE FEDERAL DE  
**Curso :** 3 - ENGENHARIA CIVIL  
**Diploma :** BACHARELADO  
**Localidade de prova :** CUIABA - MT  
**Área de abrangência :** ENGENHARIA CIVIL

Excluir Selecionados

Download

## Estudantes Inscritos

Paginação 20 linhas por página

Para filtrar a consulta, [clique aqui](#).

<input type="checkbox"/>	NOME ↕	Documento	CPF	TIPO	SITUAÇÃO ↕	AÇÃO
<input type="checkbox"/>	ANTONIO CARLOS	4664497987	834.005	CONCLUINTE	REGULAR	

# Inscrição em Lote

BRASIL Acesso à informação Faltam 31 dias para a Copa Participe Serviços Legislação Canais

**INEP** Instituto Nacional de Estudos e Pesquisas Educacionais Anísio Teixeira

## ENADE

- Página Inicial
- Alterar Senha
- Inscrição
- Inscrição em Lote
- Solicitar Inscrição de Estrangeiros
- Estudantes Inscritos
- Estudantes Selecionados
- Estudantes Não Selecionados
- Alteração Localidade de Prova
- Local de Prova
- Questionário do Estudante
- Questionário do Coordenador
- Encerrar Inscricões
- Reabrir Inscricões

### DADOS DO CURSO

**IES :** 1 - UNIVERSIDADE FEDERAL DE  
**Curso :** 3 - ENGENHARIA CIVIL  
**Diploma :** BACHARELADO  
**Localidade de prova :** CUIABA - MT  
**Área de abrangência :** ENGENHARIA CIVIL

#### 1- Selecionar Arquivo

Selecionar Arquivo

[Estrutura de arquivo de importação de dados](#)

Permite a inscrição de dois ou mais estudantes do mesmo curso, num mesmo lote.  
É indispensável a preparação de arquivo texto, segundo as orientações do Manual do Enade 2014.

# Inscrição em Lote – mensagem de alerta

BRASIL Acesso à informação Faltam 3 1 dias para a Copa Participe Serviços Legislação Canais

INEP Instituto Nacional de Estudos e Pesquisas Educacionais Anísio Teixeira A A+ A+

ENADE

Página Inicial  
Alterar Senha  
Inscrição  
Inscrição em Lote  
Solicitar Inscrição de Estrangeiros  
Estudantes Inscritos  
Estudantes Selecionados  
Estudantes Não Selecionados  
Alteração Localidade de Prova  
Local de Prova  
Questionário do Estudante  
Questionário do Coordenador  
Encerrar Inscrições  
Reabrir Inscrições

**Inscrição de Regulares**

Atenção, você está inscrevendo estudantes regulares no curso ENGENHARIA CIVIL (3), do(a) UNIVERSIDADE FEDERAL DE I (1), na área de abrangência ENGENHARIA CIVIL.

Deseja prosseguir?

Sim Não

[Estrutura de arquivo de importação de dados](#)

# Inscrição em Lote – Estrutura de arquivo de importação de dados

## Estrutura de Arquivo de Dados – Tabela de Ordem e Formato

<b>Campo</b>	<b>Tam. Máx.</b>	<b>Obrigatório</b>	<b>Formato (Observações)</b>
Código da Instituição	6	S	Número (de acordo com o Sistema e-MEC)
Código do Curso	7	S	Número (de acordo com o Sistema e-MEC)
Condição do estudante	1	S	I – Ingressante C – Concluinte
CPF	11	S	99999999999 (número – não incluir ponto ou hífen)
Nome do Estudante		S	Deve ser idêntico ao que consta no Cadastro de Pessoa Física (CPF) da Receita Federal.
Número da Carteira de Identidade	20	S	Não incluir órgão expedidor, caráter especial, acentuação gráfica ou separadores
Indicador de Atendimento Especial – Físico	1	S	0 – Nenhum 1 – Sala no térreo 2 – Auxílio para transcrição – deficiência de membros superiores 3 – Mesa adaptada para cadeira de rodas 4 – Carteira para canhoto 5 – Amamentação

## Importante – Alteração no arquivo de importação de dados

Indicador de Turno Matutino	1	S	1 – Sim
Indicador de Turno Vespertino	1	S	0 – Não 1 – Sim
Indicador de Turno Noturno	1	S	0 – Não 1 – Sim
Situação da Inscrição	1	S	R – Regular I – Irregular

Inclusão da coluna **Situação da Inscrição**, de caráter obrigatório, a ser preenchida com os valores:

R – Regular  
I – Irregular

# Inscrição em Lote – selecionar arquivo

Nome	Data de modificaç...	Tipo
Arquivo teste_inscrições em lote	06/05/2014 10:17	Arquivo de Valores Separados por \
Arquivo teste_inscrições em lote	06/05/2014 09:50	Planilha do Microsoft Excel
Arquivo teste_inscrições em lote_com erro	06/05/2014 10:26	Arquivo de Valores Separados por \

At the bottom right of the interface, there is a link: [Estrutura de arquivo de importação de dados](#)

O arquivo pode ter os formatos **txt** ou **csv**.

# Inscrição em Lote – carregar dados

- Página Inicial
- Alterar Senha
- Inscrição
- Inscrição em Lote
- Solicitar Inscrição de Estrangeiros
- Estudantes Inscritos
- Estudantes Selecionados
- Estudantes Não Selecionados
- Alteração Localidade de Prova
- Local de Prova
- Questionário do Estudante
- Questionário do Coordenador
- Encerrar Inscricões
- Reabrir Inscricões
- Alterar Status da Inscricao
- Dispensa de Estudantes
- Estudantes Dispensados

## DADOS DO CURSO

**IES :** 1 - UNIVERSIDADE FEDERAL DE  
**Curso :** 3 - ENGENHARIA CIVIL  
**Diploma :** BACHARELADO  
**Localidade de prova :** CUIABA - MT  
**Área de abrangência :** ENGENHARIA CIVIL

### 1- Selecionar Arquivo

+ Selecionar Arquivo

Arquivo teste\_inscrições em lote.csv  
Selecionado

### 2- Carregar Dados

Carregar Cancelar

 [Estrutura de arquivo de importação de dados](#)

Como o sistema consulta as bases da Receita Federal e da EBCT, esta operação pode levar alguns minutos. Recomenda-se que o arquivo tenha no máximo 500 linhas.

# Inscrição em Lote – mensagem de sucesso

- Alterar Senha
- Inscrição
- Inscrição em Lote
- Solicitar Inscrição de Estrangeiros
- Estudantes Inscritos
- Estudantes Selecionados
- Estudantes Não Selecionados
- Alteração Localidade de Prova
- Local de Prova
- Questionário do Estudante
- Questionário do Coordenador
- Encerrar Inscricões
- Reabrir Inscricões
- Alterar Status da Inscricao
- Dispensa de Estudantes
- Estudantes Dispensados
- Sair

Os dados foram processados com sucesso.

## DADOS DO CURSO

IES : 1 - UNIVERSIDADE FEDERAL DE  
Curso : 3 - ENGENHARIA CIVIL  
Diploma : BACHARELADO  
Localidade de prova : CUIABA - MT  
Área de abrangência : ENGENHARIA CIVIL

Excluir Selecionados

Download

## Estudantes Inscritos

Paginação 20 linhas por página

Para filtrar a consulta, [clique aqui](#).

<input type="checkbox"/>	NOME ↕	Documento	CPF	TIPO	SITUAÇÃO ↕	AÇÃO
<input type="checkbox"/>	ANTONIO CARLOS	4664497987	834.00:	CONCLUINTE	REGULAR	

# Inscrição em Lote – mensagem de erros

Página Inicial
Alterar Senha
Inscrição
Inscrição em Lote
Solicitar Inscrição de Estrangeiros
Estudantes Inscritos
Estudantes Selecionados
Estudantes Não Selecionados
Alteração Localidade de Prova
Local de Prova
Questionário do Estudante
Questionário do Coordenador
Encerrar Inscrições
Reabrir Inscrições
Alterar Status da Inscrição
Dispensa de Estudantes
Estudantes Dispensados
Sair

## DADOS DO CURSO

**IES :** 1 - UNIVERSIDADE FEDERAL DE  
**Curso :** 3 - ENGENHARIA CIVIL  
**Diploma :** BACHARELADO  
**Localidade de prova :** CUIABA - MT  
**Área de abrangência :** ENGENHARIA CIVIL

## Atenção:

**Total de linhas do arquivo: 4**  
**Inscrições realizadas: 0**  
**Inscrições não realizadas: 4**

Linha	Coluna	Valor Original	Motivo
1	CPF	802458467	O CPF é inválido.
2	CEP	70160605	O CEP de residência do estudante não foi encontrado na EBCT.
3	CPF	226744116	O CPF é inválido.
4	Nome	Henrique Cor Júnior	O nome informado não confere com o nome retornado pela Receita Federal. Nome informado pela Receita Federal: HENRIQUE CORF OR
4	Situação da Inscrição	I	Apenas inscrições de estudantes em situação regular são aceitas nesse período.

\* A linha do arquivo está correta, mas a inscrição não foi validada.

**Voltar**

Gere [aqui](#) arquivo texto contendo as linhas com inscrições não realizadas

 Estrutura de arquivo de importação de dados

# Inscrição em Lote – gerar arquivo texto com os erros das inscrições não realizadas

- Página Inicial
- Alterar Senha
- Inscrição
- Inscrição em Lote
- Solicitar Inscrição de Estrangeiros
- Estudantes Inscritos
- Estudantes Selecionados
- Estudantes Não Selecionados
- Alteração Localidade de Prova
- Local de Prova
- Questionário do Estudante
- Questionário do Coordenador
- Encerrar Inscricoes
- Reabrir Inscricoes
- Alterar Status da Inscricao
- Dispensa de Estudantes
- Estudantes Dispensados
- Sair

## DADOS DO CURSO

IES : 1 - UNIVERSIDADE FEDERAL DE  
Curso : 3 - ENGENHARIA CIVIL  
Diploma : BACHARELADO  
Localidade de p  
Área de abrang

### Atenção:

Total de linhas  
Inscrições reali  
Inscrições não

Linha	Colu	Motivo
1	CPF	
2	CEP	
3	CPF	
4	Nome	Henrique Cor Júnior O nome informado não confere com o nome retornado pela Receita Federal. Nome informado pela Receita Federal: HENRIQUE COR. ....NIOR
4	Situação da Inscricao	I Apenas inscrições de estudantes em situação regular são aceitas nesse período.

\* A linha do arquivo está correta, mas a inscrição não foi validada.

**Voltar**

Gere [aqui](#) arquivo texto contendo as linhas com inscrições não realizadas

 Estrutura de arquivo de importação de dados

# Inscrição em Lote – relatório de erros

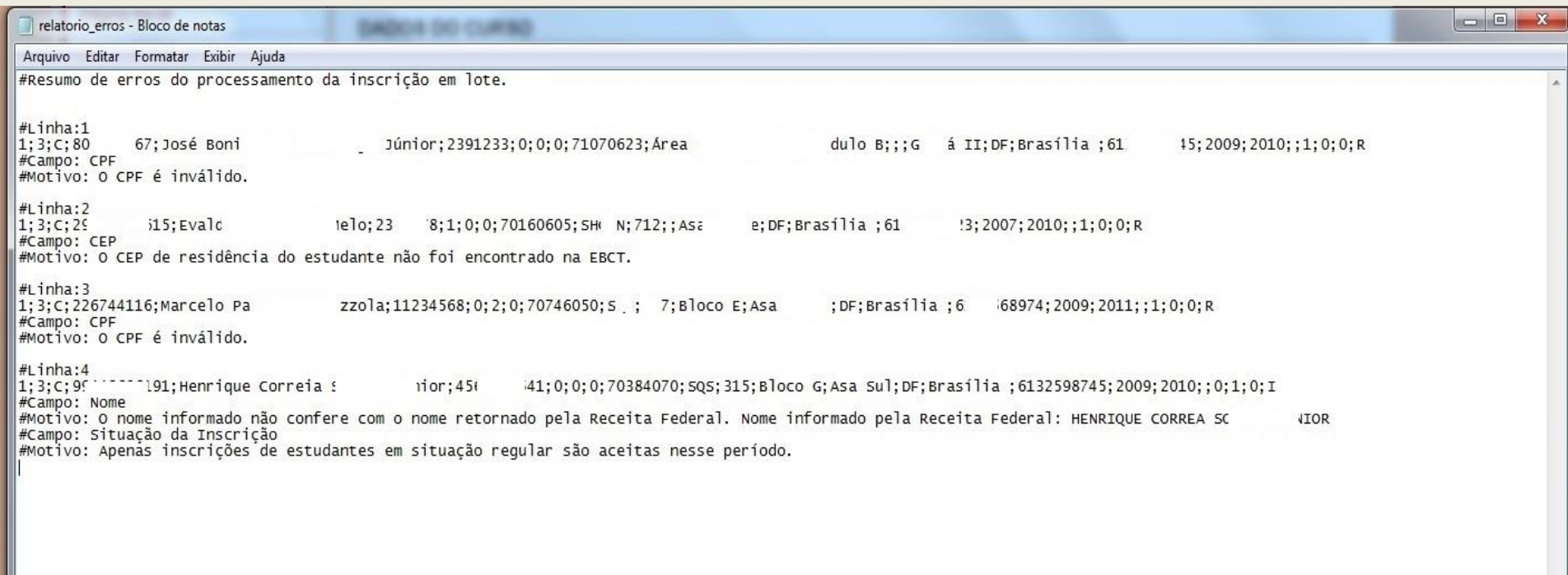

```
relatorio_erro - Bloco de notas
Arquivo Editar Formatar Exibir Ajuda
#Resumo de erros do processamento da inscrição em lote.

#Linha:1
1;3;C;80      67;José Boni      Júnior;2391233;0;0;0;71070623;Área      duão B;;;G      á II;DF;Brasília ;61      15;2009;2010;;1;0;0;R
#Campo: CPF
#Motivo: O CPF é inválido.

#Linha:2
1;3;C;29      i15;Evalc      ielo;23      8;1;0;0;70160605;SH N;712;;Asa      e;DF;Brasília ;61      !3;2007;2010;;1;0;0;R
#Campo: CEP
#Motivo: O CEP de residência do estudante não foi encontrado na EBCT.

#Linha:3
1;3;C;226744116;Marcelo Pa      zzoia;11234568;0;2;0;70746050;S. ;      7;Bloco E;Asa      ;DF;Brasília ;6      68974;2009;2011;;1;0;0;R
#Campo: CPF
#Motivo: O CPF é inválido.

#Linha:4
1;3;C;95      191;Henrique Correia :      rior;45i      41;0;0;0;70384070;SQS;315;Bloco G;Asa Sul;DF;Brasília ;6132598745;2009;2010;;0;1;0;I
#Campo: Nome
#Motivo: O nome informado não confere com o nome retornado pela Receita Federal. Nome informado pela Receita Federal: HENRIQUE CORREA SC      VIOR
#Campo: Situação da Inscrição
#Motivo: Apenas inscrições de estudantes em situação regular são aceitas nesse período.
```

# Solicitar Inscrição de Estrangeiros

Permite a inscrição do ingressante ou concluinte estrangeiro que não possui CPF. Anexar cópia do passaporte ou documento de identidade do estudante estrangeiro, emitido nos termos da Lei nº. 6.815/1980.

ENADE

- Página Inicial
- Alterar Senha
- Inscrição
- Inscrição em Lote
- Solicitar Inscrição de Estrangeiros
- Estudantes Inscritos
- Estudantes Selecionados
- Estudantes Não Selecionados
- Alteração Localidade de Prova
- Local de Prova
- Questionário do Estudante
- Questionário do Coordenador
- Encerrar Inscrições
- Reabrir Inscrições
- Alterar Status da Inscrição
- Dispensa de Estudantes
- Estudantes Dispensados
- Sair

## DADOS DO CURSO

IES : 1 - UNIVERSIDADE FEDERAL DE  
Curso : 3 - ENGENHARIA CIVIL  
Diploma : BACHARELADO  
Localidade de prova : CUIABA - MT  
Modalidade de abrangência : ENGENHARIA CIVIL

## Solicitação de Inscrição de Estudantes Estrangeiros

Na solicitação de inscrição de estudantes estrangeiros, é necessário que seja enviada uma imagem digitalizada do documento de identificação do estudante. Siga o procedimento abaixo para anexar tal imagem.

### 1- Selecionar Arquivo

+ Selecionar Arquivo

### 2- Carregar Dados

Carregar Cancelar

# Solicitar Inscrição de Estrangeiros

**ENADE**

- Página Inicial
- Alterar Senha
- Inscrição
- Inscrição em Lote
- Solicitar Inscrição de Estrangeiros
- Estudantes Inscritos
- Estudantes Selecionados
- Estudantes Não Selecionados
- Alteração Localidade de Prova
- Local de Prova
- Questionário do Estudante
- Questionário do Coordenador
- Encerrar Inscrições
- Reabrir Inscrições
- Alterar Status da Inscrição
- Dispensa de Estudantes
- Estudantes Dispensados
- Sair

**DADOS DO CURSO**

IES : 1 - I  
Curso : 3 - I  
Diploma : BAC  
Localidade de prova : CUL  
Área de abrangência : ENC

**Solicitação de Inscrição**

**Na solicitação de inscrição do documento de identificação**

**1- Selecionar Arquivo**

+ Selecionar Arquivo

**2- Carregar Dados**

Carregar Cancelar

Enviar arquivo

Bibliotecas > Imagens >

Pesquisar Imagens

Organizar Nova pasta

Documentos  
Imagens  
Músicas  
Vídeos

Computador  
OS (C:)  
HP\_RECOVERY (D:)  
institucional (\\stg01) (P:)  
sidoc (\\mecsrv14) (S:)  
daes (\\stg01) (Y:)

Biblioteca Imagens  
Inclui: 2 locais

Organizar por: Pasta

Amostras de Imagens  
Documento estudante estrangeiro  
inep

Nome: Documento estudante estrangeiro

Todos os arquivos

Abrir Cancelar

# Solicitar Inscrição de Estrangeiros – mensagem de confirmação

BRASIL Acesso à Informação Faltam 30 dias para a Copa Participe Serviços Legislação Canais

INEP Instituto Nacional de Estudos e Pesquisas Educacionais Anísio Teixeira

## ENADE

- Página Inicial
- Alterar Senha
- Inscrição
- Inscrição em Lote
- Solicitar Inscrição de Estrangeiros
- Estudantes Inscritos
- Estudantes Seleccionados
- Estudantes Não Seleccionados
- Alteração Localidade de Prova
- Local de Prova
- Questionário do Estudante
- Questionário do Coordenador
- Encerrar Inscrições
- Reabrir Inscrições
- Alterar Status da Inscrição
- Dispensa de Estudantes

**Inscrição de Regulares**

Atenção, você está solicitando inscrições de estudantes regulares estrangeiros no curso ENGENHARIA CIVIL (3), do(a) UNIVERSIDADE FEDERAL DE \_\_\_\_\_ (1), na área de abrangência ENGENHARIA CIVIL.

Deseja prosseguir?

Nome: \* \_\_\_\_\_

Data de nascimento\* \_\_\_\_\_

Sexo\*  M  F

Telefone: \_\_\_\_\_

- Página Inicial
- Alterar Senna
- Inscrição
- Inscrição em Lote
- Solicitar Inscrição de Estrangeiros
- Estudantes Inscritos
- Estudantes Selecionados
- Estudantes Não Selecionados
- Alteração Localidade de Prova
- Local de Prova
- Questionário do Estudante
- Questionário do Coordenador
- Encerrar inscrições
- Reabrir inscrições
- Alterar Status da inscrição
- Dispensa de Estudantes
- Estudantes Dispensados
- Sair

#### DADOS DO CURSO

IEs : 1 - UNIVERSIDADE FEDERAL DE  
 Curso : 3 - ENGENHARIA CIVIL  
 Diploma : BACHARELADO  
 Localidade de prova : CUIABA - MT  
 Área de abrangência : ENGENHARIA CIVIL

#### DADOS CADASTRAIS

Documento digitalizado: \*

Número do Documento: \*

Nome: \*

Data de nascimento: \*

Sexo: \*  M  F

Telefone:

#### ATENDIMENTO ESPECIAL

Físico: Nenhum

Visual: Nenhum

Auditivo: Nenhum

#### ENDEREÇO

CEP: \*

UF: \*  Município: \*

Logradouro: \*

Número:  Complemento:

Bairro:

#### DADOS ESCOLARES

Situação da inscrição:  Regular  Irregular

Tipo de inscrição: \*  Concluinte  Ingressante

Ano de Conclusão do Ensino Médio: \*

Turno do Curso de Graduação - Matutino  Vespertino  Noturno

**Cadastrar**

# Estudantes Inscritos

- Exibe a lista completa de todos os estudantes inscritos no curso, sejam irregulares de anos anteriores ou estudantes habilitados ao Enade 2014.
- Para cada estudante, disponibiliza as opções de alteração, exclusão ou visualização dos dados.
- As opções de alteração e exclusão dependem do período de inscrição (irregulares, regulares ou retificação).

# Estudantes Inscritos

- Página Inicial
- Alterar Senha
- Inscrição
- Inscrição em Lote
- Solicitar Inscrição de Estrangeiros
- Estudantes Inscritos** ←
- Estudantes Selecionados
- Estudantes Não Selecionados
- Alteração Localidade de Prova
- Local de Prova
- Questionário do Estudante
- Questionário do Coordenador
- Encerrar Inscricões
- Reabrir Inscricões
- Alterar Status da Inscricao
- Dispensa de Estudantes
- Estudantes Dispensados
- Sair

## DADOS DO CURSO

**IES :** 1 - UNIVERSIDADE FEDERAL DE  
**Curso :** 3 - ENGENHARIA CIVIL  
**Diploma :** BACHARELADO  
**Localidade de prova :** CUIABA - MT  
**Área de abrangência :** ENGENHARIA CIVIL

**Excluir Selecionados**

**Download**

## Estudantes Inscritos

**Paginação** 20 linhas por página

Para filtrar a consulta, [clique aqui](#).

<input type="checkbox"/>	NOME ↕	Documento	CPF	TIPO	SITUAÇÃO ↕	AÇÃO
<input type="checkbox"/>	ANTONIO PEIXO NETO	4664497987	565.834.005-53	CONCLUINTE	REGULAR	  
<input type="checkbox"/>	JANAINA MA	576085804	925.604.235-53	CONCLUINTE	IRREGULAR	
<input type="checkbox"/>	JOHN KOVICH	2348579794		CONCLUINTE	REGULAR	  

# Estudantes Selecionados

- Exibe, a partir de 19 de setembro de 2014, a lista dos estudantes convocados a participar do Enade 2014.
- Antes disso, vai exibindo a lista conforme o andamento das inscrições.
- É responsabilidade da IES, nos termos da legislação vigente, a ampla divulgação da lista de estudantes selecionados para o Enade 2014.

# Estudantes Selecionados

ENADE

- Página Inicial
- Alterar Senha
- Inscrição
- Inscrição em Lote
- Solicitar Inscrição de Estrangeiros
- Estudantes Inscritos
- Estudantes Selecionados**
- Estudantes Não Selecionados
- Alteração Localidade de Prova
- Local de Prova
- Questionário do Estudante
- Questionário do Coordenador
- Encerrar Inscricões
- Reabrir Inscricões
- Alterar Status da Inscricao
- Dispensa de Estudantes
- Estudantes Dispensados
- Sair

## DADOS DO CURSO

**IES :** 1 - UNIVERSIDADE FEDERAL DE  
**Curso :** 3 - ENGENHARIA CIVIL  
**Diploma :** BACHARELADO  
**Localidade de prova :** CUIABA - MT  
**Área de abrangência :** ENGENHARIA CIVIL

## Estudantes Selecionados

Download

NOME ↕	RG	Situação
ANTONIO CARLOS NETO S	4664497987	Selecionado - Concluinte
EVALDO ELO	2354678	Selecionado - Concluinte
HENRIQUE C INIOR	4567984541	Selecionado - Concluinte
JOHN JIVICH	2348579794	Selecionado - Concluinte

# Estudantes Não Selecionados

Permite à IES conhecer a lista dos estudantes não selecionados (ingressantes e irregulares de anos anteriores) para o Enade 2014.

## ENADE

- Página Inicial
- Alterar Senha
- Inscrição
- Inscrição em Lote
- Solicitar Inscrição de Estrangeiros
- Estudantes Inscritos
- Estudantes Selecionados
- Estudantes Não Selecionados**
- Alteração Localidade de Prova
- Local de Prova
- Questionário do Estudante
- Questionário do Coordenador
- Encerrar Inscrições
- Reabrir Inscrições
- Alterar Status da Inscrição
- Dispensa de Estudantes
- Estudantes Dispensados
- Sair

### DADOS DO CURSO

**IES :** 1 - UNIVERSIDADE FEDERAL DE  
**Curso :** 3 - ENGENHARIA CIVIL  
**Diploma :** BACHARELADO  
**Localidade de prova :** CUIABA - MT  
**Área de abrangência :** ENGENHARIA CIVIL

### Estudantes não selecionados

Download

NOME ↕		RG	
JANAINA FI	MA	571	14

# Alteração de Localidade de Prova

- Estudantes em desenvolvimento de atividades curriculares obrigatórias fora da sede do curso e para estudantes da modalidade de educação a distância.
- A IES, durante o período de 12 a 29 de agosto de 2014, poderá alterar o local de prova do estudante, dentre as diversas opções previstas para a respectiva área de abrangência no Enade 2014.

# Alteração de Localidade de Prova

Página Inicial
Alterar Senha
Inscrição
Inscrição em Lote
Solicitar Inscrição de Estrangeiros
Estudantes Inscritos
Estudantes Selecionados
Estudantes Não Selecionados
Alteração Localidade de Prova
Local de Prova
Questionário do Estudante
Questionário do Coordenador
Encerrar Inscrições
Reabrir Inscrições
Alterar Status da Inscrição
Dispensa de Estudantes
Estudantes Dispensados
Sair

## DADOS DO CURSO

IES : 1 - UNIVERSIDADE FEDERAL DE  
Curso : 3 - ENGENHARIA CIVIL  
Diploma : BACHARELADO  
Localidade de prova : CUIABA - MT  
Área de abrangência : ENGENHARIA CIVIL

## Alteração de local de prova

Antes de mudar de página, grave as alterações clicando no botão: **Alterar Selecionados**

Localidade\* DF - BRASILIA 

**Alterar Selecionados**

- DF - BRASILIA
- MG - VICOSA
- MT - CUIABA

Quantidade de registros: \_\_\_\_\_

Selecionar: [Todos](#), [Nenhum](#)

Paginação 20 linhas por página 

Para filtrar a consulta, [clique aqui](#).

Selecionar	Nome ↕	CPF	Local Alterado
<input checked="" type="checkbox"/>	ANTONIO CARLOS NETO	56 3	
<input type="checkbox"/>	EVALDO B ELO	294 15	
<input type="checkbox"/>	HENRIQUE CC JUNIOR	994 -91	

# Alteração de Localidade de Prova – Mensagem de sucesso

Alterar Senha
Inscrição
Inscrição em Lote
Solicitar Inscrição de Estrangeiros
Estudantes Inscritos
Estudantes Selecionados
Estudantes Não Selecionados
Alteração Localidade de Prova
Local de Prova
Questionário do Estudante
Questionário do Coordenador
Encerrar Inscrições
Reabrir Inscrições
Alterar Status da Inscrição
Dispensa de Estudantes
Estudantes Dispensados
Sair

Informações atualizadas com sucesso.

## DADOS DO CURSO

IES : 1 - UNIVERSIDADE FEDERAL DE  
Curso : 3 - ENGENHARIA CIVIL  
Diploma : BACHARELADO  
Localidade de prova : CUIABA - MT  
Área de abrangência : ENGENHARIA CIVIL

## Alteração de local de prova

Antes de mudar de página, grave as alterações clicando no botão: **Alterar Selecionados**

Localidade\* -----

**Alterar Selecionados**

Quantidade de registros: 4.

Selecionar: [Todos](#), [Nenhum](#)

Paginação 20 linhas por página

Para filtrar a consulta, clique [aqui](#).

Selecionar	Nome ↕	CPF	Local Alterado
<input type="checkbox"/>	ANTONIO CARLOS NETO	566 5-53	Brasília - DF 
<input type="checkbox"/>	EVALDO E LO	29 15	
<input type="checkbox"/>	HENRIQUE C JUNIOR	994 1	

# Local de Prova

- Informará ao Coordenador de Curso a situação do estudante em relação ao acesso à informação do próprio local de prova.
- A informação do local de prova é sequenciada ao preenchimento do Questionário do Estudante.
- O município de funcionamento do curso (ou a informação de localidade de prova alterada) é determinante à alocação de estudantes.

# Local de Prova

- Página Inicial
- Alterar Senha
- Inscrição
- Inscrição em Lote
- Solicitar Inscrição de Estrangeiros
- Estudantes Inscritos
- Estudantes Selecionados
- Estudantes Não Selecionados
- Alteração Localidade de Prova
- Local de Prova**
- Questionário do Estudante
- Questionário do Coordenador
- Encerrar Incrições
- Reabrir Incrições
- Alterar Status da Inscrição
- Dispensa de Estudantes
- Estudantes Dispensados

### DADOS DO CURSO

**IES :** 1 - UNIVERSIDADE FEDERAL DE  
**Curso :** 3 - ENGENHARIA CIVIL  
**Diploma :** BACHARELADO  
**Localidade de prova :** CUIABA - MT  
**Área de abrangência :** ENGENHARIA CIVIL

### Local de prova

[Download](#)

Estudante ↕	CPF ↕	Local de Prova ↕
ANTONIO CARLOS ; NETO	5 53	Estudante não consultou o local de prova.
EVALDO ELO	29 15	Estudante não consultou o local de prova.
HENRIQUE L ..... JUNIOR	99 11	Estudante não consultou o local de prova.
JOHN M. ICH	NÃO INFORMADO / ESTUDANTE ESTRANGEIRO	Estudante não consultou o local de prova.

# Questionário do Estudante

Serão apresentadas, a partir do dia 21 de outubro de 2014 (início do período para resposta ao Questionário), informações quantitativas acerca da adesão dos concluintes do curso ao Questionário do Estudante.

Página Inicial
Alterar Senha
Inscrição
Inscrição em Lote
Solicitar Inscrição de Estrangeiros
Estudantes Inscritos
Estudantes Selecionados
Estudantes Não Selecionados
Alteração Localidade de Prova
Local de Prova
Questionário do Estudante
Questionário do Coordenador
Encerrar Inscricões
Reabrir Inscricões
Alterar Status da Inscricao
Dispensa de Estudantes
Estudantes Dispensados
Sair

## DADOS DO CURSO

**IES :** 1 - UNIVERSIDADE FEDERAL DE  
**Curso :** 3 - ENGENHARIA CIVIL  
**Diploma :** BACHARELADO  
**Localidade de prova :** CUIABA - MT  
**Área de abrangência :** ENGENHARIA CIVIL

### Questionário do estudante

Quantidade de estudantes Regulares Concluintes: **4**

- (1) Não acessaram o questionário: **4**
- (2) Responderam o questionário de forma parcial: **0**
- (3) Responderam o questionário de forma completa: **0**

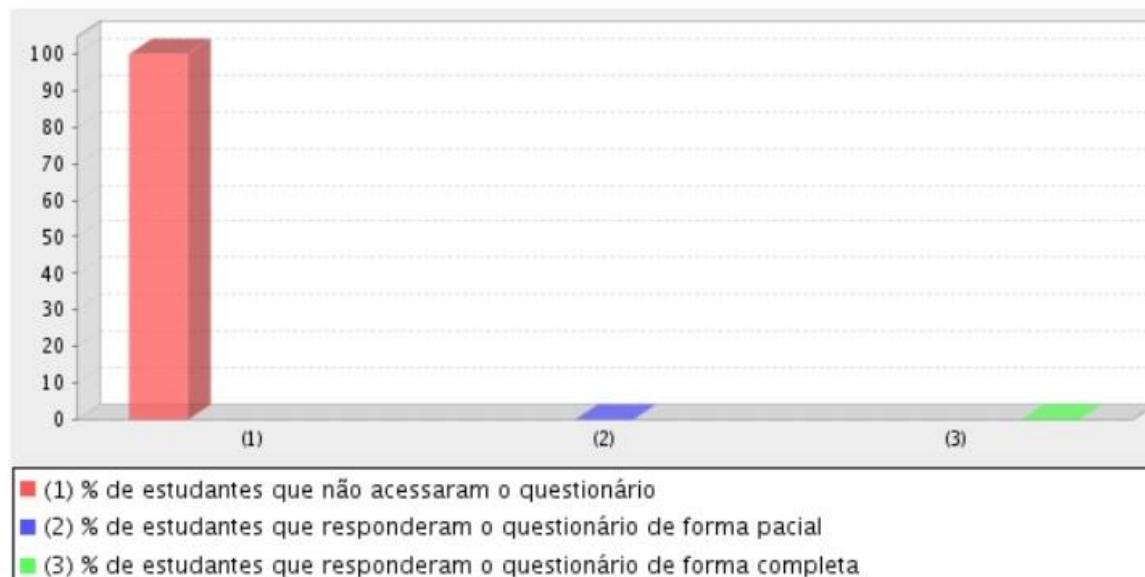

# Questionário do Coordenador

Disponibiliza o Questionário do Coordenador para preenchimento durante o período de 24 de novembro a 07 de dezembro de 2014.

## DADOS DO CURSO

IES : - UNIVERSIDADE FEDERAL  
Curso : - MEDICINA  
Diploma : BACHARELADO  
Localidade de prova : CUIABA - MT  
Área de abrangência : MEDICINA

### Informações Gerais

Este questionário, parte integrante da ENADE, tem por objetivo coletar informações relativas ao curso de graduação coordenado por Vossa Senhoria.

### Informações de Preenchimento

As questões são de múltiplas alternativas e de opinião. Marque apenas uma única resposta. Não existem respostas certas ou erradas. Marque aquela alternativa que melhor representa a situação real do curso, ou do contexto no qual o curso está inserido.

Porcentagem de conclusão da questionários: 100 %

## Identificação/Perfil do coordenador de curso

### 1 ) Tempo de coordenação de curso:

- Menos de um ano
- Um ano a dois anos
- Dois anos a três anos
- Três anos a quatro anos
- Mais de quatro anos

### 2 ) Esta é a minha primeira experiência como coordenador de curso.

- Sim
- Não
- 
- 
-

# Encerrar Inscrições

Permite ao Coordenador de Curso informar ao Inep o encerramento das atividades de inscrição de estudantes habilitados ao Enade 2014.

- Página Inicial
- Alterar Senha
- Inscrição
- Inscrição em Lote
- Solicitar Inscrição de Estrangeiros
- Estudantes Inscritos
- Estudantes Selecionados
- Estudantes Não Selecionados
- Alteração Localidade de Prova
- Local de Prova
- Questionário do Estudante
- Questionário do Coordenador
- Encerrar Inscrições
- Reabrir Inscrições
- Alterar Status da Inscrição
- Dispensa de Estudantes
- Estudantes Dispensados
- Sair

### Encerrar inscrições

Deseja realmente encerrar as inscrições no Enade?

Confirmar

Cancelar

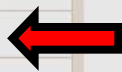

# Encerrar Inscrições

Gera um protocolo de encerramento, que é o documento oficial de conclusão das atividades de inscrição de estudantes habilitados ao Enade 2014.

Página Inicial

Alterar Senha

Inscrição

Inscrição em Lote

Solicitar Inscrição de Estrangeiros

Estudantes Inscritos

Estudantes Selecionados

Estudantes Não Selecionados

Alteração Localidade de Prova

Local de Prova

Questionário do Estudante

Questionário do Coordenador

Encerrar Inscrições

Reabrir Inscrições

Alterar Status da Inscrição

Dispensa de Estudantes

Estudantes Dispensados

Sair

## Protocolo de Encerramento

---

As inscrições do curso 3 - ENGENHARIA CIVIL foram encerradas em 15/05/2014 gerando o protocolo de encerramento número 56667.

Foi enviado para o e-mail:

flavio@ies.br

o protocolo de encerramento número 56667 com o resumo quantitativo das inscrições realizadas no âmbito dessa coordenação de curso.

**Voltar**

# Encerrar Inscrições – Mensagem de erro

Caso não haja ingressantes ou concluintes inscritos, é necessário declarar na página inicial do sistema.

## Atenção

Não é possível encerrar as inscrições. Não existe ingressante inscrito e o curso não foi declarado como não possuindo ingressantes.

Fechar

### DADOS DO CURSO

IES :	U - FUNDAÇÃO UNIVERSIDADE FEDERAL
Curso :	600 - ENGENHARIA CIVIL
Diploma :	BACHARELADO
Localidade de prova :	VICOSA - MG
Área de abrangência :	ENGENHARIA CIVIL

- Declaro não possuir concluintes
- Declaro não possuir ingressantes

# Reabrir Inscrições

Permite a reabertura do processo de inscrição pelo Coordenador de Curso, viabilizando novas inscrições alterações e/ou exclusões de estudantes, respeitados os períodos específicos de inscrição.

ENADE

- Página Inicial
- Alterar Senha
- Inscrição
- Inscrição em Lote
- Solicitar Inscrição de Estrangeiros
- Estudantes Inscritos
- Estudantes Selecionados
- Estudantes Não Selecionados
- Alteração Localidade de Prova
- Local de Prova
- Questionário do Estudante
- Questionário do Coordenador
- Encerrar Inscrições
- Reabrir Inscrições
- Dispensa de Estudantes
- Estudantes Dispensados
- Sair

**Reabrir inscrições**

Deseja reabrir as inscrições no Enade?

**Confirmar** **Cancelar**

# Reabrir Inscrições

Após a reabertura das inscrições, o protocolo de encerramento gerado anteriormente torna-se inválido. Novo protocolo deve ser gerado.

ENADE

- Página Inicial
- Alterar Senha
- Inscrição
- Inscrição em Lote
- Solicitar Inscrição de Estrangeiros
- Estudantes Inscritos
- Estudantes Selecionados
- Estudantes Não Selecionados
- Alteração Localidade de Prova
- Local de Prova
- Questionário do Estudante
- Questionário do Coordenador
- Encerrar Inscrições
- Reabrir Inscrições
- Dispensa de Estudantes
- Estudantes Dispensados
- Sair

## Reabertura de inscrições

As inscrições do curso 3 - ENGENHARIA CIVIL foram reabertas, tornando sem efeito o protocolo de encerramento que havia sido gerado anteriormente.

Um novo protocolo de encerramento pode ser gerado após a conclusão das atividades que justificaram a reabertura das inscrições ao Enade 2014 no âmbito dessa coordenação de curso.

[Voltar](#)

# Dispensa de Estudantes

Art. 33-G - O ENADE é componente curricular obrigatório dos cursos superiores, devendo constar do histórico escolar de todo estudante a participação ou **dispensa da prova**, nos termos desta Portaria Normativa.

ENADE

- Página Inicial
- Alterar Senha
- Inscrição
- Inscrição em Lote
- Solicitar Inscrição de Estrangeiros
- Estudantes Inscritos
- Estudantes Selecionados
- Estudantes Não Selecionados
- Alteração Localidade de Prova
- Local de Prova
- Questionário do Estudante
- Questionário do Coordenador
- Encerrar Inscricões
- Reabrir Inscricões
- Dispensa de Estudantes 
- Estudantes Dispensados
- Sair

## DADOS DO CURSO

IES : 1 - UNIVERSIDADE FEDERAL DE  
Curso : 3 - ENGENHARIA CIVIL  
Diploma : BACHARELADO  
Localidade de prova : CUIABA - MT  
Área de abrangência : ENGENHARIA CIVIL

## Dispensa de Estudantes

Nacionalidade:\*  Brasileiro  Estrangeiro

CPF: \*

Pesquisar

# Dispensa de Estudantes – conforme art. 33-G, §4º

## Caso o estudante dispensado tenha sido inscrito no Enade 2014:

§ 4º O estudante que não tenha participado do ENADE por motivos de saúde, mobilidade acadêmica ou outros impedimentos relevantes de caráter pessoal, devida e formalmente justificados perante a instituição, terá no histórico escolar a menção "estudante dispensado de realização do ENADE, por razão de ordem pessoal".

**Atenção**

Atenção, você está dispensando estudante no curso ENGENHARIA CIVIL (3), do(a) UNIVERSIDADE FEDERAL DE \_\_\_\_\_ (1), na área de abrangência ENGENHARIA CIVIL, nos termos da Portaria Normativa MEC nº 40/2007, art. 33-G, §4º.

Deseja prosseguir?

# Dispensa de Estudantes

O sistema atribui o motivo e solicita uma justificativa para a dispensa.

Turno do Curso de Graduação - Matutino

Vespertino

Noturno

## DADOS DA DISPENSA

Motivo\* PORTARIA NORMATIVA MEC Nº 40/2007, ART. 33-G, §4º

Justificativa\* Programa de intercâmbio no exterior.

36/1000

Cadastrar

Voltar

# Dispensa de Estudantes – Mensagem de sucesso

- Página Inicial
- Alterar Senha
- Inscrição
- Inscrição em Lote
- Solicitar Inscrição de Estrangeiros
- Estudantes Inscritos
- Estudantes Selecionados
- Estudantes Não Selecionados
- Alteração Localidade de Prova
- Local de Prova
- Questionário do Estudante
- Questionário do Coordenador
- Encerrar Inscrições
- Reabrir Inscrições
- Dispensa de Estudantes
- Estudantes Dispensados

Estudante dispensado com sucesso.

### DADOS DO CURSO

**IES :** 1 - UNIVERSIDADE FEDERAL DE  
**Curso :** 3 - ENGENHARIA CIVIL  
**Diploma :** BACHARELADO  
**Localidade de prova :** CUIABA - MT  
**Área de abrangência :** ENGENHARIA CIVIL

- Declaro não possuir concluintes
- Declaro não possuir ingressantes

# Dispensa de Estudantes – conforme art. 33-G, §5º

**Caso o estudante dispensado NÃO tenha sido inscrito no Enade 2014:**

§ 5º O estudante que não tiver sido inscrito no ENADE por ato de responsabilidade da instituição terá inscrito no histórico escolar a menção "estudante não participante do ENADE, por ato da instituição de ensino."

**Atenção**

Confirme se os dados abaixo correspondem realmente ao estudante que deve ser dispensado:

CPF: 00  16

Nome: MARCELO PARDELLAS CAZZOLA

Data de nascimento: 12/ /19

Sexo: Masculino

**Confirmar** **Cancelar**

Permite conferir os dados do estudante a ser dispensado.

Solicita confirmação, antes de prosseguir.

**Atenção**

Atenção, você está dispensando estudante no curso ENGENHARIA CIVIL (3), do(a) UNIVERSIDADE FEDERAL DE I (1), na área de abrangência ENGENHARIA CIVIL, nos termos da Portaria Normativa nº 40/2007, em sua atual redação, art. 33-G, § 5º.

Deseja prosseguir?

**Confirmar** **Cancelar**

# Dispensa de Estudantes

O sistema abre o formulário de inscrição do estudante para dispensa.

É necessário preencher pelo menos os campos obrigatórios e informar a justificativa da dispensa.

DADOS DO CURSO	
IES :	1 - UNIVERSIDADE FEDERAL DE
Curso :	3 - ENGENHARIA CIVIL
Diploma :	BACHARELADO
Localidade de prova :	CUIABA - MT
Área de abrangência :	ENGENHARIA CIVIL

DADOS CADASTRAIS	
CPF :	002.267.441-16
Nome :	MARCELO PARDELLAS CAZZOLA
Data de nascimento :	12/12/1983
Sexo :	Masculino
Número da CI :	
Telefone :	

ATENDIMENTO ESPECIAL	
Físico :	Nenhum
Visual :	Nenhum
Auditivo :	Nenhum

ENDEREÇO	
CEP :	
UF :	Município :
Logradouro :	
Número :	Complemento :
Bairro :	

DADOS ESCOLARES	
Situação da inscrição :	<input type="radio"/> Regular <input type="radio"/> Irregular
Tipo de inscrição :	<input type="radio"/> Concluinte <input type="radio"/> Ingressante
Ano de Conclusão do Ensino Médio :	
Turno do Curso de Graduação :	<input type="checkbox"/> Diurno <input type="checkbox"/> Noturno

DADOS DA DISPENSA	
Motivo* :	PORTARIA NORMATIVA MEC Nº

DADOS DA DISPENSA	
Motivo* :	PORTARIA NORMATIVA MEC Nº 40/2007, ART. 33-G, §5º
Justificativa* :	

Cadastrar

Voltar

# Dispensa de Estudantes – Mensagem de sucesso

- Página Inicial
- Alterar Senha
- Inscrição
- Inscrição em Lote
- Solicitar Inscrição de Estrangeiros
- Estudantes Inscritos
- Estudantes Selecionados
- Estudantes Não Selecionados
- Alteração Localidade de Prova
- Local de Prova
- Questionário do Estudante
- Questionário do Coordenador
- Encerrar Inscrições
- Reabrir Inscrições
- Dispensa de Estudantes
- Estudantes Dispensados

 Estudante dispensado com sucesso.

### DADOS DO CURSO

**IES :** 1 - UNIVERSIDADE FEDERAL DE  
**Curso :** 3 - ENGENHARIA CIVIL  
**Diploma :** BACHARELADO  
**Localidade de prova :** CUIABA - MT  
**Área de abrangência :** ENGENHARIA CIVIL

- Declaro não possuir concluintes
- Declaro não possuir ingressantes

# Estudantes Dispensados

Apresenta a lista dos estudantes dispensados, explicitando os motivos da dispensa. Permite editar as informações preenchidas.

Página Inicial

Alterar Senha

Inscrição

Inscrição em Lote

Solicitar Inscrição de Estrangeiros

Estudantes Inscritos

Estudantes Selecionados

Estudantes Não Selecionados

Alteração Localidade de Prova

Local de Prova

Questionário do Estudante

Questionário do Coordenador

Encerrar Inscrições

Reabrir Inscrições

Dispensa de Estudantes

Estudantes Dispensados

Sair

### DADOS DO CURSO

IES : 1 - UNIVERSIDADE FEDERAL DE

Curso : 3 - ENGENHARIA CIVIL

Diploma : BACHARELADO

Localidade de prova : CUIABA - MT

Área de abrangência : ENGENHARIA CIVIL

### Estudantes Dispensados pelo Coordenador

NOME ↕	Documento	CPF	TIPO	MOTIVO DISPENSA	AÇÃO
IVALDC ELO	2354678	29-15	CONCLUINTE	PORTARIA NORMATIVA MEC Nº 40/2007, ART. 33-G, §4º	
MARCELO TASSIARA MANTOLA	6449649	00-16	CONCLUINTE	PORTARIA NORMATIVA MEC Nº 40/2007, ART. 33-G, §5º	

# Sair

Encerra as atividades do Coordenador de Curso no Sistema Enade.

Página Inicial

Alterar Senha

Inscrição

Inscrição em Lote

Solicitar Inscrição de Estrangeiros

Estudantes Inscritos

Estudantes Selecionados

Estudantes Não Selecionados

Alteração Localidade de Prova

Local de Prova

Questionário do Estudante

Questionário do Coordenador

Encerrar Inscrições

Reabrir Inscrições

Dispensa de Estudantes

Estudantes Dispensados

Sair

### DADOS DO CURSO

**IES :** 1 - UNIVERSIDADE FEDERAL DE

**Curso :** 3 - ENGENHARIA CIVIL

**Diploma :** BACHARELADO

**Localidade de prova :** CUIABA - MT

**Área de abrangência :** ENGENHARIA CIVIL

- Declaro não possuir concluintes
- Declaro não possuir ingressantes

# Contatos

0800 61 61 61

Sobre o Enade

[enade@inep.gov.br](mailto:enade@inep.gov.br)

Sobre os Indicadores de Qualidade

[daes.indicadores@inep.gov.br](mailto:daes.indicadores@inep.gov.br)

Sobre o evento Seminários Enade 2014

[daes.eventos@inep.gov.br](mailto:daes.eventos@inep.gov.br)

Atualizações no sistema e-MEC

Regulação - (61) 2022-8220